

# GUÍA

DE AYUDAS SOCIALES  
Y SERVICIOS  
PARA LAS FAMILIAS

2017





COORDINACIÓN Y SUPERVISIÓN TÉCNICA:

Dirección General de Servicio para la Familia y la Infancia

S&' dirección General de la Familia

# Guía de ayudas sociales y señales de tráfico ' O ) \*

Actualizada a 2\* de julio de 2017

## +NDICE

I, Los -"es . #e!es ad& . s-"a- #os	*
II, P"es-ac o. es %a& ! a"es de la Se/u" dad Soc al0 \$e" & sos \$a"e. -ales y e1cede. c as	2
1, Pre (acione econó#ica ! or naci#ien(o o ado! ción de -io	2
1,1 Par(o o ado! ción #. l(i! le	2
1,2 /aci#ien(o o ado! ción de -io en lo &! &e (o de %a#ilia n&#ero a 0 #ono! aren(ale \$ en lo ca o de #adre con di ca! acadia1&al o &! erior al 234	)(
2, A i!nación econó#ica ! or -io o #enor a car!o en r51i#en de aco1i#ien(o %a#iliar !er#anen(e o 1&arda con %ine de ado! ción	)3
6, Per#i o !aren(ale \$ o(ro !er#i o o 'ene%cio ! or ra)one %a#iliare	)*
6,1 7a(ernidad	)*
6,2 Pa(ernidad	)(
6,6 Rie 1o d&ran(e el e# ' ara) o \$ la lac(ancia na(&ral	')
6,8 Red&cción de ornada la' oral	''
6,8,1 Por lac(ancia	''
6,8,2 Por c&idado de #enore \$ o(ro %a#iliare	''
6,8,6 Por c&idado de #enore 9&e e enc&en(ren a%ec(ado ! or c:ncero ! or c&al9&ier o(ra en%er#edad 1rave,	'3
6,8,8 O(ro !er#i o	'4
8, La e;cedencia	'4
8,1 Por c&idado de -io o #enore en r51i#en de aco1i#ien(o !er#anen(e o de 1&arda con %ine de ado! ción	'4
8,2 Por c&idado %a#iliare	'5
III, Ayudas e. &a-e" a de e&\$!eo	'6
1, Pre (acione ! or de e# ! leo de nivel a i (encial	'6
2, O(ra !re (acione econó#ica ! ara !er ona de e# ! leada con re !on a' ilidade %a#iliare	'7
2,1 Pro1ra#a Pre! ara	'7
2,2 Pro1ra#a de ac(ivación ! ara el e# ! leo	'2
6, Pro1ra#a de %o#en(o del E# ! leo	'2
IV, 8e. e%c os %scales \$o" 9 :o a ca"/o y o-"as c "cu. s-a. c as %a& ! a"es e. e! l&\$ues-o so; "e !a Re. -a de !as Pe"so. as Fís cas <l,R,P,F,=	3(
1, Ded&ccione e (a(ale	3(
2, Ded&ccione a&(onó#ica	33
V, Ayudas soc ales a %a& ! as . u&e"osas	3*
1, Reconoci#ien(o de la condición de %a#ilia n&#ero a	3*
1,1 <=&lo de %a#ilia n&#ero a>E; ! edición	3*
2, ?ene%cio e (a' lecido ! ara %a#ilia n&#ero a	32
VI, Ayudas soc ales a %a& ! as &o. o\$a"e. -ales	44
1, Se1&ridad Social	44
1,1 Pre (acione ! or #&er(e \$ &! ervivencia	44
1,2 Pre (ación ! or naci#ien(o o ado! ción de -io en ca o de %a#ilia #ono! aren(ale	45
1,6 Incre#en(o de la d&ración del &' idio ! or #a(ernidad no con(ri' &(ivo en ca o de %a#ilia #ono! aren(al	46
1,8 ?on%icación del 834 de la c&o(a a la Se1&ridad Social ! or la con(ra(ación de c&idadore %a#iliare en %a#ilia n&#ero a #ono! aren(ale	46
1,3 C:lc&lo del l=#i(e de in1re o ! ara el acce o a la !re (acione %a#iliare ! or -io o #enor a car!o en r51i#en de aco1i#ien(o %a#iliar !er#anen(e o 1&arda con %ine de ado! ción	46
2, "i calidad @,R,P,"A	46
2,1 Con ideración de la %a#ilia #ono! aren(al co#o &nidad %a#iliar a e%ec(o de la (ri' &(ación con&n(a	46
2,2 Red&ccione de la ' a e i# ! oni' le \$ #-ni#o !er onal	46
2,6 A' ono an(ici! ado de la ded&cción ! ara a cendien(e e! arado le1al#en(e0 o in v=nc&lo #a(ri#onial0 con do -io a car!o	46
2,8 Ded&ccione a&(onó#ica ! or %a#ilia #ono! aren(al	4*
6, Vivienda	4*

VII, P"es-ac o. es soc ales de! s s-e&a \$>; ! co de se"# c os soc ales a las %a& ! as	47
1, Pre (acione \$ ervicio	42
2, E9&i! a#ien(o de lo Servicio Sociale	5)
2,1 Cen(ro de ervicio ociale	5)
2,2 Cen(ro de aco1ida	5)
2,6 Cen(ro re idenciale \$ de aco1ida ! ara ! er ona in -o1ar	5)
6, Ca(: lo1o de Re%erencia de Servicio Sociale	5'
VIII, Ayudas \$a"a %a& ! as co. \$e"so. as e. s -uac ?. de de\$.e. de. c a	54
1, Conce! (o ' : ico	54
2, Pro(ección e !ec-%ica de la !er ona c&idadora no !ro%e ionale en el en(orno %a#iliar	56
6, Pre (acione econó#ica de A i (encia Per onal	5*
8, O%cina de A(ención a la Di ca! acidad @OADISA	5*
le, Ayudas e. caso de &\$a/o de \$.e. s o. es de al &e. -os e. s -uac o. es de se\$a"ac ?. o d #o"o	52
@, Se"# c os \$a"a cu dado de . A osBas &e. o"es de 3 aAos	63
@l A \$oyo a \$ad"es! &ad"es y \$e"so. as co. "es\$.o. sa; ! dades \$a"e. -ales <\$a"e. -al dad \$os - #a=	67
@ll, Becas y ayudas a! es-ud o de! M . s-e" o de Educac ?. 0 Cu!-u" a y De \$o"-e	*(
@lll, Ayudas e. &a-e" a de # # e. da	*5
1, Plan e (a(al de %o#en(o de al9&iler de vivienda	*5
2, "ondo ocial de vivienda	**
6, O(r a #edida ! ara lo de&dore -! o(ecario con di%c&l(ade ! ara ! a1ar & ! r5 (a#o	*7
@IV, Ayudas soc ales \$a"a a%ec-ados \$o" e! # "us de !a 9e\$a- - s C <VCC= o e! # "us de . &u. ode% c e. c a 9u&a. a <VIC=	7)
1, Co#i ión de Eval&ación de A\$&da Sociale a A%ec(ado de VBC @CEVBCA	7)
2, Co#i ión de A\$&da Sociale ! ara A%ec(ado ! or el Vir& de In#&node%ciencia B&#ana @CASVIBA	7'
@V, Ac- # dades de cu!-u" al de \$o"-e y -u" s&o \$a"a %a& ! as	75
1, 7& eo de (i&l(aridad e (a(al	75
1,1 7& eo /acional del Prado, CEI Prado en %a#iliaC	75
1,2 7& eo /acional Cen(ro de Ar(e Reina So%a	76
1,6 7& eo Ar9&eoló1ico /acional	7*
1,8 O(ro #& eo de (i&l(aridad e (a(al	72
2, ?i' lio(eca /acional de E ! aDa @?/EA	2(
6, In (i&(o /acional de la Ar(e E c5nica \$ la 7. ica @/AE7A, A! o\$ o a la Ar(e E c5nica ! ara el !. ' lico %a#iliar \$ +&venil	2(
6,1 Ac(ividade ar(= (ica diri1ida a !. ' lico in%an(i!o +&venil \$ a %a#ilia	2)
6,2 Ac(ividade !eda1ó1ica diri1ida a !. ' lico in%an(i! \$ +&venil	24
6,6 O(r a ac(ividade relacionada con la in%ancia \$ la +&ven(&d	25
8, Con e-o S&! erior de De! or(e	26
8,1 Ca#! eona(o de E ! aDa en edad e colar	2*
8,2 Pro1ra#a #&er \$ de! or(e	2*
3, <&ri #o ! ara %a#ilia	2*
3,1 Por(al o%cial de (&ri #o en E ! aDa @SPAI/,I/"OA	2*
3,2 El ello de (&ri #o %a#iliar	27
3,6 Ren%e>via-ar en %a#ilia	22
@VI, Uso se/u"o de las Tec. olo/ias de !a l. %" &ac ?. y !a Co&u. cac ?.	))((
@VII, D "ecc o. es y e. !aces de . -e"Ds	)('
1, De : #' i(o e (a(al	)('
2, De : #' i(o a&(onó#ico	)('3
6, A ociacione E O/Gf	)('5

El 7º artículo del Servicio Social y el Estado y el Poder Judicial en el artículo 10 de la Constitución de la República Bolivariana de Venezuela establece que el Poder Judicial tiene la facultad de controlar la constitucionalidad de las leyes y de declarar la nulidad de las leyes y disposiciones administrativas e individuales que sean contrarias a la Constitución y a los principios de la misma.

El 18 de febrero de 2013 el Consejo del Poder Judicial aprobó el Plan Integral de Atención a la Familia 2013-2017 que articula la política social de desarrollo humano en la familia (enfocado en el cuidado y el bienestar de la familia, el Plan Integral de Atención a la Familia y el Plan de Atención a la Familia) con la política económica de la familia especial (enfocado en el bienestar de la familia y la conciliación de la vida familiar y laboral) y el Plan de Atención a la Familia (enfocado en el bienestar de la familia y la conciliación de la vida familiar y laboral) y el Plan de Atención a la Familia (enfocado en el bienestar de la familia y la conciliación de la vida familiar y laboral).

En consecuencia, se recomienda al Poder Judicial que en el ejercicio de sus funciones asegure la efectividad de las medidas que se adopten en el marco del Plan Integral de Atención a la Familia y del Plan de Atención a la Familia.

## I, LOS TRES NIVELES ADMINISTRATIVOS

CO7O PU/<O DE PAR<IDA DE LA GU+A0 Y CO/ EL O?JE<IVO DE AYUDAR A LAS "A7ILIAS CO/ BIJOS A CO/OCER A KUL AYUDAS PUEDE/ ACCEDER0 ES I7POR<A/<E EMPPLICAR /O SNLO CUOLES SO/ ES<AS AYUDAS Y A DN/DE SE BA DE ACUDIR A PEDIR I/"OR7ACIN/ O A SOLICICARLAS0 SI/O <A7?IL/ CN7O ES EL REPAR<O DE CO7PE<E/CIAS E/ 7A<ERIA DE AYUDAS SOCIALES A LAS "A7ILIAS E/<RE LAS DIS<I/<AS AD7I/IS<RACIO/ES,

De ac&erdo con el ar(-c&lo 6P,1 de la Con (i&ción E !aDola0 Qlo !odere !.'lico a e1&ran la !ro(ección ocial0 econó#ica \$ +&r-dica de la %a#iliaR, E (o i1ni%ca 9&e (oda la Ad#ini (racione P.'lica on re !on a'le 0den(ro de & co#!e(encia 0 de !ro!orcionar a la %a#ilia 9&e lo nece i(en a\$&da econó#ica o ervicio !ara el c&#!i#ien(o de & re !on a' ilidade 0 a(ender a & nece idade ': ica \$ a!o\$arla c&ando a(ravie en i&acione de e !ecial di%c&I(ad,

En e (e en(ido de'e (ener e en c&en(a 9&e en n&e (ro !a= e;i (en (re nivele ad#ini (ra(ivo > Ad#ini (ración General del E (ado0 Co#&nidade A&(óno#a \$ Cor!oracione Locale @A\$&n(a#ien(o 0 Di!&(acione ,,A, E (o i1ni%ca 9&e la di (ri' &ción de co#!e(encia ad#ini (ra(iva \$ +&r-dica e (: re!ar(ida en(re e (o (re nivele \$ 9&e !or (an(o la a\$&da \$ ervicio ocial e !.'lico !&eden e (ar %n(anciado 0 or1ani)ado \$ ac(ivado !or &na in (i&ción del E (ado0 &na in (i&ción de la co#&nidade a&(óno#a \$ !o &na in (i&ción local,

Por (an(o !ara 9&e la !ol(ica de !ro(ección ocial a la %a#ilia ea e%ec(iva e nece aria la coordinación de lo (re nivele > E (ado0 Co#&nidade A&(óno#a \$ Cor!oracione Locale , Una vece e (a coo!eración er: econó#ica \$ (5cnica0 o(ra vece con i (ir: en cola' orar en & 1e (ión \$ & e;!an (ión (erri(orial0 \$ en o(ra a &#ir: la !ro\$ección e i#!lan(ación de la a\$&da en &n (erri(orio \$ !o !ara &na !o' lación de(er#inada,

E (a di (ri' &ción de co#!e(encia &!one 9&e la a\$&da a la %a#ilia !&edan er concedida !or di (in(o or1ani #o !.'lico en di (in(o (erri(orio o en di (in(o nivel0 !or lo 9&e e !o i'le 9&e no ean la #i #a en (oda la Co#&nidade A&(óno#a ni localidade , Sin e#' ar1o0 el E (ado 1aran(i)a a (odo lo ci&dadano el acce o a la !re (acione ocial e ': ica a (rav5 de diver o in (r#&en(o > Se1&ridad Social0 Pol(ica "i cal0 Plan Concer(ado de Servicio Sociale 0 e(c,

Para conocer la a\$&da a la %a#ilia \$ acceder a ella e de'e ac&dir al !&n(o de in%or#ación #: cercano> A\$&n(a#ien(o0 Servicio Sociale A&(onó#ico 0 A1encia <ri' &(ria0 Cen(ro de A(ención e In%or#ación de la Se1&ridad Social, E (a G&-a 9&iere ervir de orien(ación o' re 9&5 (i!o di%eren(e de a\$&da -a\$ \$ en 9&5 con i (en,

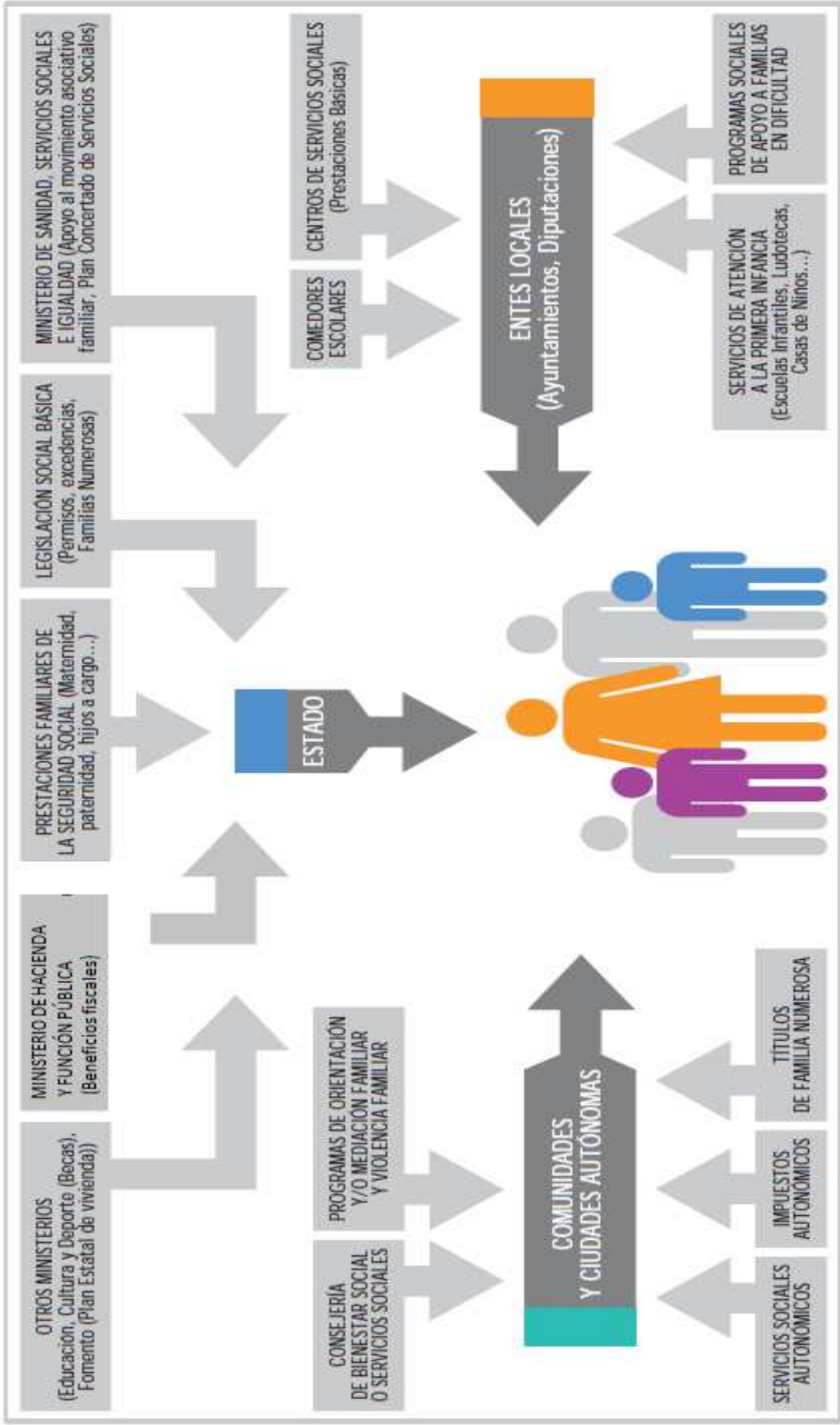



## II, PRESTACIONES FAMILIARES DE LA SEGURIDAD SOCIAL PERMISOS PARENTALES Y EXCEDENCIAS

EL ES<ADO A <RAVLS DE LA SEGURIDAD SOCIAL CO/CEDE U/A SERIE DE PRESTACIONES KUE KUIERE/ PREVE/IR0 REPARAR O SUPERAR DE<ER 71/ADAS SI<UACIO/ES O ES<ADOS DE /ECESIDAD CO/CRE<OS0 KUE DA/ LUGAR A U/A PLRDIDA DE I/GRESOS O U/ EMCESO DE GAS<OS E/ LAS PERSONAS KUE LOS SU"RE/,

Re !ec(o a la !ro(ección a la %a#ilia concede varia !re (acione >

1, La !re (acione econó#ica en &n . nico !a1o !or naci#ien(o o ado!ción de -i+o en lo &!&e (o de %a#ilia n&#ero a 0 #ono!aren(ale \$ #adre con di ca!acidad! !or !ar(o o ado!ción #. l(i!le ,

2, La a i1nación econó#ica !or -i+o o #enor a car1o0 o -i+o con di ca!acidad,

6, El &' idio !or #a(ernidad0 (an(o en & #odalidad con(ri' &(iva co#o no con(ri' &(iva0 el &' idio e !ecial !or !ar(o0 ado!ción0 1&arda con %ne de ado!ción o aco1i#ien(o #. l(i!le0 lo &' idio !or !a(ernidad0 a =co#o !or rie 1o d&ran(e el e#' ara)o \$ rie 1o d&ran(e la lac(ancia na(&ral0 \$ la !re (ación !or c&idado de #enore 9&e e enc&en(ren a%ec(ado !or c:nc(er o !or c&al9&ier o(ra en%er#edad 1rave,

8, La !re (ación no econó#ica !or e;cedencia !ara el c&idado de cada -i+o0 de #enor en r51i#en de aco1i#ien(o !er#anen(e o de 1&arda con %ne de ado!ción o de o(ro %a#iliare ,

Ve: #o la en(once >

### ) , PRESTACIONES ECONÓMICAS POR NACIMIENTO O ADOPCIÓN DE CIEOS

La !re (acione econó#ica !or !ar(o o ado!ción de -i+o on a\$&da 0 9&e e conceden a la %a#ilia c&ando e !rod&cen la i1&ien(e i(&acione >

- El !ar(o o ado!ción #. l(i!le ,
- El !ar(o o ado!ción en lo &!&e (o de %a#ilia n&#ero a 0 #ono!aren(ale \$ #adre con di ca!acidad,

E (a !re (acione e o(or1an en &n . nico !a1o,

### ),) PARTO O ADOPCIÓN MFLTIPLES

GCuH. do es-a&os a. -e u. \$a"-o o ado\$c ?. &>!- \$!esl

C&ando el n. #ero de -i+o 9&e nacen en &n !ar(o o 9&e e ado! (an i#&l(:nea#en(e e de do o #: , Lo -i+o a%ec(ado con &na di ca!acidad i1&al o &!erior al 664 co#! &(ar: n el do' le,

E! \$a"-o o !a ado\$c ?. G- e. e. Jue se" e. Es\$aAaI

/o0 (a#' i5n !&ede !rod&cir e en el e;(ran+ero ie#!re 9&e in#edia(a#en(e de !&5 lo -i+o va\$an a vivir con & %a#ilia a E !aDa,

GKuD \$"/o/e. -o"es o ado\$a. -es - e. e. de"ec9o a es-a \$"es-ac ?. I

P&eden !edir \$ reci' ir e (a a\$&da a9&el !adre o #adre 9&e>

- Sea e !aDol o e;(ran+ero0 en a#' o ca o con re idencia en E !aDa,
- /o (en1a derec-o a o(ra !re (acione de la #i #a na(&r)ale)a,

GES co&\$a- ; !e es-a ayuda co. o-"as ayudas!

S=0 al #i #o (ie#!o e !&ede reci' ir>

- La !re (ación !or naci#ien(o o ado!ción de -i+o en lo &!&e (o de %a#ilia n&#ero a 0 #ono! aren(ale \$ #adre con di ca!acidad,
- El &' idio e !ECIAL de #a(ernidad !or !ar(o0 ado!ción0 1&arda con %ine de ado!ción o aco!i#ien(o #. l(i!le,
- La a i!nacione econó#ica !or -i+o o #enor a car!o,
- La !en ión de or%andad \$ la !en ión en %avor de %a#iliare !ara nie(o \$ -er#ano 0 9&e0 en & ca o0 !&edan corre !onder,
- O(ra a\$&da econó#ica an: lo1a concedida !or &na ad#ini (ración local o a&(onó#ica,

GC. JuD ayudas es . co&\$a- ; !e!

Con a\$&da an: lo1a 9&e conceden o(ro re1=#ene !. ' lico de !ro(ección ocial, En ca o de 9&e e (en1a derec-o a la do 0 e (iene 9&e ele1ir en(re &na & o(ra,

GKuD - e. e. Jue 9ace" los \$"o/e. -o"es o ado\$a-a. -es \$a"a Sed " es-a ayuda!

- Si viven +&n(o 0 lo ! ri#ero 9&e (ienen 9&e -acer e !oner e de ac&erdo !ara decidir 9&i5n de lo do va a olici(ar la a\$&da0 !&e (o 9&e le !&ede corre !onder o a &no o a o(ro,
- Si no e !onen de ac&erdo0 no dicen 9&i5n la va a olici(ar0 la a\$&da e le dar: a la #adre,
- C&ando no conviven !or 9&e -a\$ n&lidad0 e! aración +&dicial o divorcio0 el !adre o la #adre 9&e (iene a & car!o la 1&ardia \$ c& (odia de lo -i+o (iene 9&e olici(ar la a\$&da !ara er 'ene%ciario de la #i #a,

GD?. de se so! c -a !a \$"es-ac ?. !

En la o%cina del In(i&(o /acional de la Se1&ridad Social de la localidad donde re ide la &nidad %a#iliar0 aco#! aDando la olici(&d de la doc&#en(ación nece aria,

GY c?&o se sa; e cuH. -o #a a "ec ; " e! ; e. e%c a" o de es-a ayuda!

Para -acer el c:lc&lo e (iene en c&en(a0 !or &n lado0 el n. #ero de -i+o nacido o ado! (ado 0 \$0 !or o(ro0 el Salario 7-ni#o ln(er! ro%e ional €7!l de cada aDo0 9&e !ara e (e aDo 2017 e de 707070 S al #e ,

NL de 9 :os . ac dos	NL de #eces de! &\$o"-e &e. sua! de! SMI	l&\$o"-es e. ' ()*
2	8	2,*600*0 e&ro
6	*	3,221020 e&ro
8 \$ #:	12	*,8P2080 e&ro

E+> Si 7ar-a \$ L&i (ienen (illi)0 0 la a\$&da !or !ar(o #. l(i!le er: \* vece el Salario 7-ni#o ln(er! ro%e ional #en &al !ara ' ()\*0 e decir0 \* vece \*(0\*( S, Por (an(o0 la c&an(=a de la !re (ación er: de 5,66)06(M,

GC?&o es e! \$a/ol

Se -ace &n . nico !a!o !or !ar(o o ado!ción #. l(i!le,

), ' NACIMIENTO O ADOPCIÓN DE CIEO EN LOS SUPUESTOS DE FAMILIAS NUMEROSAS0 MONOPARENTALES Y EN LOS CASOS DE MADRES CON DISCAPACIDAD IGUAL O SUPERIOR AL 65N

GKuD es u. a \$"es-ac ?. %a& !a" \$o" . ac & e. -o o ado\$c ?. de 9 :ol

E la a\$&da econó#ica 9&e concede la Se1&ridad Social !ara c&' rir la i(&ación de nece idad o de e;ce o de 1a (o 9&e (iene la &nidad %a#iliar c&ando nace o ado! (a &n -i+o,

La familia número 0 son los que se encuentran en los cuadros de la columna anterior al 234A (endereço a cada año de ingreso e ingreso no en la cantidad de la ley cada año,

Gu. do se puede ser "es-a ayuda

- Cuando ingreso de la familia no en la cantidad de cada año de e (a lece ! or le\$ ! ara e (e aD ' ) \* e de ), 5\*6073 S,
- Cuando la familia (en la a carlo a do o #: -io @i no ienen (=lo de familia número al ingreso de la familia no !odr:n er !eriere a lo 9& e de (alla en e (a' la>

FAMILIAS NO NUMEROSAS					
CIEOS A CARGO	L+MITE M+NIMO DE INGRESOS	ASIGNACIÓN INTEGRAL ANUAL <A=>=	L+MITE MO@IMO <LM= I./"esos P L& Q LM <' =	ASIGNACIÓN ANUAL POR DIFERENCIAS <D= <3=	NIVEL MO@IMO INGRESOS <4=
)	) , 5*6073	), ((0((	) , 5*6073	) , 5*6073RIP S ' 40' 5	) , 55' 057
'	) 3,3) 3035	), ((0((	) 4,3) 3035	) 4,3) 3035RIP S 4705 (	) 4, ' 64075
3	) 5, (4207*	), ((0((	) 6, (4207*	) 6, (4207*RIP S ** 0*5	) 5, 2**0)'
4	) 6, *76032	), ((0((	) *, *76032	) *, *76032RIP S 2*0((	) *, 672032
5	) 7, 5' ' 02)	), ((0((	) 2, 5' ' 02)	) 2, 5' ' 02)RIP S ') ' 0' 5	) 2, 4() 066
6	' (, ' 52043	), ((0((	) , ' 52043	) , ' 52043RIP S ) 4505 (	) , ) ) 3023
*	) , 225025	), ((0((	) , 225025	) , 225025RIP S ) 620*5	) , ' 7' 60' (
7	' 3, *3' 04*	), ((0((	' 4, *3' 04*	' 4, *3' 04*RIP S ) 240((	' 4, 53704*
2	' 5, 467022	), ((0((	' 6, 467022	' 6, 467022RIP S ') 70' 5	' 6, ' 5(0*4
) (	' * , ' (505)	), ((0((	' 7, ' (505)	' 7, ' (505)RIP S ' 4' 05 (	' * , 2630()
.	L& S ) , 5*6073T ) , *3605' <. R)=	A S ), ((0((	LM S L& T A	D S L M R I se&\$"e Jue D P S ' 40' 5 eu"osBaAoB9 :o	N #e! &H1 &o S LM R <' 40' 5 . =

1A Se a' onar: el i#!or(e de la !re (ación -n(e1ra @A0 i lo ingreso an&ale on in#eriere o i1&ale al l=#i(e #=#i#o @#A en #nción del n. #ero (o(al de -io ,

@A L=#i(e #: ;i#o co#!&(a' le @ 7A !ara co#!ro' ar i !rocede a i1nación !or di#erencia @A, El l=#i(e #: ;i#o @ 7A e el l=#i(e #=#i#o @#A #: el i#!or(e de la !re (ación,

6A Se !erci' ir: &na a i1nación an&al @DA i1&al a la di#erencia en(re el l=#i(e #: ;i#o @.7A \$ lo in1re o @A ie#! re 9&e dic-a di#erencia &!ere o ea i1&al a 28023 e&ro laDo !or ca& an(e,

8A Si lo in1re o an&ale @A on &!eriere a e (o i#!or(e 0 no e !erci' ir: a i1nación,

G C&ando e (ra(e de %a#ilia n&#ero a con el (=(&lo corre !ondien(e0 lo in1re o an&ale no er:n &!eriere a )\*,4' 3074 S0 c&ando (en1an (re -i+o a car1o0 con &n incre#en(o de ',7' '0)7 S !or cada -i+o a !ar(ir del c&ar(005 (e incl&ido,

GKu D. es - e. e. de"ec9o a es-a \$"es-ac ?. I

P&eden !edir \$ reci' ir e (a a\$&da a9&el !adre o #adre 9&e>

- Sea e !aDol o ea e;(ran+ero0 en a# ' o ca o con re idencia en E !aDa,
- /o (en1a derec-o a o(ra !re (acione de la #i #a na(&rale)a en c&al9&ier o(ro r5i#en !. ' lico de !ro(ección ocial0 a&n9&e = !&eden reci' ir0 al #i #o (ie#!o0 la a\$&da !or !ar(o o ado!ación #. l(i! le 0 la a i1nación econó#ica !or -i+o o #enor a car1o0 el &' idio e !eacial de #a(ernidad !or !ar(00 ado!ación 1&arda o aco1i#ien(o #. l(i! le0 a = co#o o(ra a\$&da econó#ica an:lo1a concedida !or &na Ad#ini (ración Local o A&(onó#ica, A i#i #o0 i coinciden re !ec(o del #i #o naci#ien(o o ado!ación di (in(o &!&e (o !ro(e1ido @%a#ilia n&#ero a0 #ono!aren(al0 o #adre di ca!aci(ada0 e !&eden o' (ener (an(a !re (acione co#o &!&e (o !ro(e1ido e !rod&)can,

GKuD - e. e. JuD 9ace" \$a"a \$ed " es-a ayuda I

- Si lo !adre viven +&n(o lo !ri#ero 9&e (ienen 9&e -acer e !oner e de ac&erdo !ara decidir 9&i5n de lo do va a olici(ar la a\$&da !&e (o 9&e le !&ede corre !onder o a &no o a o(ro0 in !re#erencia nin1&na,
- Si no e !&ieran de ac&erdo0 o no dicen 9&i5n la va a olici(ar0 la a\$&da e le dar: a la #adre,
- Si no conviven !or9&e -a\$ n&lidad0 e!aración +&dicial o divorcio0 el !ro1eni(or 9&e (iene a & car1o la 1&ardia \$ c& (odia de lo -i+o (iene 9&e olici(ar la a\$&da !ara er 'ene%ciario de la #i #a,
- En lo ca o de %a#ilia #ono!aren(ale \$ de #adre di ca!aci(ada -a\$ &n . nico 'ene%ciario0 9&e e 9&ien olici(ar: la !re (ación,

GEI!a 9 :oBa - e. e. Jue . ace" e. Es\$aAaI

/o nece aria#en(e0 (a# ' i5n !&ede nacer en el e;(ran+ero ie#! re 9&e in#edia(a#en(e de !&5 va\$a a vivir con & %a#ilia a E !aDa,

GKuD "eJu s -os - e. e. Jue -e. e" !os 9 :osI

- Ban de vivir den(ro de la &nidad %a#iliar,
- De!ender de ella econó#ica#en(e,
- /o e nece ario 9&e ean co#&ne de la &nidad %a#iliar ie#!re \$ c&ando e c&#! la lo an(erior,

GD?. de se sol c -a !a ayuda o \$"es-ac ?. I

En la o%cina del In (i(&o /acional de la Se1&ridad Social de la localidad donde re ide la &nidad %a#iliar0 aco#! aDando la olici(&d de la doc&#en(ación nece aria,

GC?&o se calcula e! !í& -e de . /"esos Jue 9ay Jue -e. e" I

- Si lo !ro1eni(ore viven +&n(o 0 e (ienen en c&en(a lo in1re o 9&e -an (enido lo do d&ran(e el aDo an(erior0 a&n9&e ólo &no (en1a lo re9&i i(o nece ario !ara !edir la a\$&da \$ er 'ene%ciario la,
- Si viven e!arado 0 e (ienen en c&en(a lo in1re o 9&e -a (enido d&ran(e el aDo an(erior el !adre o #adre a c&\$o car1o e enc&en(re el -i+o la,

GCuH! es e! &\$o"-e de la \$"es-ac ?. \$a"a es-e aAo ' ( ) \* I

La c&an(-a n(e1ra e de 1,000 S en &n . nico ! a1o,

/o o' (an(e0 e !o i' le !erci' ir &na a\$&da red&cida c&ando lo in1re o %a#iliare &!eren el l=#i(e inicial !ero no el l=#i(e #: ;i#o !revi (o !or le\$, En e (o ca o 0 la c&an(-a er: la di%erencia en(re el l=#i(e #: ;i#o \$ lo in1re o de la &nidad %a#iliar 9&e !ide la a\$&da,

La !re (acione %a#iliare e con ideran ren(a e;en(a del i#!&e (o o' re la ren(a de la !er ona % ica @RP"!,

GC?&o es e! \$a/o!

Se -ace &n . nico ! a1o !or cada naci#ien(o o ado! ción,

## ' , ASIGNACIÓN ECONÓMICA POR CIEO O MENOR A CARGO EN RÉGIMEN DE ACOGIMIENTO FAMILIAR PERMANENTE O GUARDA CON FINES DE ADOPCIÓN

La a i1nación econó#ica !or -i#o o #enor a car1o e concede !or cada -i#o #enor de 1\* aDo o #a\$or de dic-a edad \$ 9&e e (5 a%ec(ado !or &na di ca! acidad en &n 1rado i1&al o &!erior al 23 !or cien(o0 a car1o del ' ene%ciario0 c&al9&iera 9&e ea la na(&rale) a le1al de la %iliación0 a =co#o !or lo #enore a & car1o en r51i#en de aco1i#ien(o %a#iliar !er#anen(e o de 1&arda con %ne de ado! ción,

Son do i(&acione di%eren(e 9&e van a e;i1ir re9&i i(o di (in(o >

- Para !oder reci' ir la a i1nación econó#ica !or -i#o o #enore de 1\* aDo a car1o va a er nece ario no &!erar &n l=#i(e de in1re o ,
- Para !oder reci' ir la a\$&da !or -i#o o #enore a car1o con di ca! acidad (an olo va a er nece ario acrédi(ar 9&e el 1rado de di ca! acidad ea i1&al o &!erior al 66 4,

GCuH es u. a \$"es-ac ?. %a& !a" \$o" 9 :o o &e. o" a ca"/o!

E la a i1nación econó#ica de car:c(er no con(ri' &(ivo 9&e e en(re1a !ara c&'rir &na i(&ación de nece idad o &na de e;ce o de 1a (o !or lo 9&e !a an al1&na %a#ilia c&ando (ienen -i#o o #enore en r51i#en de aco1i#ien(o %a#iliar !er#anen(e o de 1&arda con %ne de ado! ción,

GCuH. do se \$uede \$ed " es-a ayuda!

- C&ando lo in1re o de la &nidad %a#iliar no &!eren la can(idad 9&e cada aDo e e (a' lece !or le\$0 \$ 9&e !ara e (e aDo ' ( ) \* e de )) ,6(50\*\* S,
- C&ando la &nidad %a#iliar (iene a & car1o a do o #: -i#o 0 lo in1re o de la &nidad %a#iliar !&eden er &!erore a lo 9&e la le\$ dice en &n 134 !or cada -i#o a !ar(ir del e1&ndo @ncl&ido 5 (eA0 i no &!eran ade#: &n l=#i(e #: ;i#o de in1re o @in (-&lo de %a#ilia n&#ero aA0 de ac&erdo con la i1&ien(e (a' la>

FAMILIAS NO NUMEROSAS					
CIEOS A CARGO <.=	L+MITE M+NIMO <L&= l. /"esos Q S L&< >=	ASIGNACIÓN +NTEGRA ANUAL <A=< >=	L+MITE MO@IMO <LM= l. /"esos P L& Q LM <' =	ASIGNACIÓN ANUAL POR DIFERENCIAS <D= <3= <4=	NIVEL MO@IMO INGRESOS <5=
)	)) ,6(50**	' 2)0((	)) ,7260**	)) ,7260**RIPS ' 40' 5	)) ,7*' 05'
'	)3,346064	57' 0((	)3,2' 7064	)3,2' 7064 RIPS 4705(	)3,77(0)4

3	)5,(7*05)	7*30((	)5,26(05)	)5,26(05)RIPS *' 0*5	)5,77*0*6
4	)6,7' 7037	),)640((	)*,22' 037	)*,22' 037RIPS 2*0((	)*,725037
5	)7,5620' 5	),4550((	' ,( ' 40' 5	' ,( ' 40' 5RIPS )' )0' 5	)2,2(30((
6	' ,(3) (0)'	),*460((	' ',(560)'	' ',(560)' IPS )4505(	' ),22) (06'
*	' ',(5(022	' ,(3*0((	' 4,(7*022	' 4,(7*022RIPS )620*5	' 3,2)70' 4
7	' 3,*2)076	' ,3' 70((	' 6,) )2076	' 6,) )2076RIPS )240((	' 5,2' 5076
2	' 5,53' 0*3	' ,6)20((	' 7,)5)0*3	' 7,)5)0*3RIPS ' )70' 5	' *,233047
) (	' *, ' *306(	' ,2) (0((	3(,)7306(	3(,)7306(RIPS ' 4' 05(	' 2,24)0) (
.	L& S ) ,6(50** T ) ,*4(07* <. R)=	A S ' 2)0(( .	LM S L& T A	D S L M R I s e & \$ " e Jue D P S ' 40' 5 eu" os Ba A o B9 :o	N #e! & H1 & o S L M R <' 40' 5 . =

1 Se !erci' ir: a i1nación an&al -n(e1ra @A0 i lo in1re o an&ale @A on in%eriere o i1&ale al l=#i(e #=#i#o @L#A en %&nción de lo ca& an(e (o(ale ,

2 L=#i(e #:#i#o co#!&(a' le @7A !ara co#!ro' ar i !rocede a i1nación !or di%erencia @DA, L=#i(e #:#i#o @7A e el l=#i(e #=#i#o @L#A #: 2P1 e&ro !or cada ca& an(e #enor de 1\* no di ca! aci(ado,

6 Se !erci' ir: &na a i1nación an&al @DA i1&al a la di%erencia en(re el l=#i(e #:#i#o @7A \$ lo in1re o @A0 ie#!re 9&e dic-a di%erencia &!ere o ea i1&al a 28023 e&ro laDo !or ca& an(e,

8 La a i1nación an&al !or di%erencia @DA0 e di (ri' &ir: en(re lo ca& an(e ,

8 Si lo in1re o an&ale @A on &!eriere a e (o i#!or(e 0no e !erci' ir: a i1nación,

- C&ando e (ra(e de %a#ilia n&#ero a 9&e (en1an reconocido el (-&lo corre !ondien(e0 lo in1re o an&ale no er:n &!eriere a )\*,46\*04( S0 en lo &!&e (o en 9&e conc&rran 6 -io a car100 incre#en(:ndo e en 2,7' 20' 4 S !or cada -io a car10a !ar(ir del c&ar(o0 incl&ido 5 (e,

GKuD \$"o/e. -o"es0 aco/edo"es0 ado\$-a. -es o /ua" dado"es co. %. es de ado\$c ?. - e. e. de"ec9o a es-a as / . ac ?. I

Lo 9&e c&#!lan lo i1&ien(e re9&i i(o >

- K&e ean re iden(e en E !aDa0(an(o e !aDole co#o e;(ran#ero ,
- K&e no (en1an derec-o0 nin1&no de ello 0a o(ra !re (acione de la #i #a na(&rale)a,

GY a! /u e. &Hs \$uede -e. e" de"ec9o a es-a as / . ac ?. I

S=,

6 Lo -&5r%ano de !adre \$ #adre0 #enore de diecioc-o aDo 0 o #a\$ore de dic-a edad \$ 9&e ean !er ona con di ca! acidad en &n 1rado i1&al o &!erior al 23 !or cien(o,

6 K&iene -a\$an ido a' andonado !or & !adre 0 ie#!re 9&e no e enc&en(ren en r51i#en de aco1i#ien(o %a#iliar !er#anen(e o de 1&arda con %ne de ado! ción,

Lo -io con di ca! acidad #a\$ore de 1\* aDo 0 c&\$a ca! acidad no -a\$a ido #odi%cada &dicial#en(e \$ con erven & ca! acidad de o' rar er: n 'ene%ciario de la a i1nacione 9&e en ra)ón de ello corre !onder-an a & !adre ,

GKuD Ju e"e dec " -e. e" 9 :os o &e. o"es a ca"/oI

Si1ni%ca 9&e (ienen -io o #enore en r5i1#en de aco1i#ien(o %a#iliar !er#anen(e o de 1&arda con %ne de ado! ción>

- 7enore de 1\* aDo 0o #a\$ore con di ca! acidad &!erior al 234,
- K&e viven con ello 0no iendo nece ario 9&e lo -io ean co#&ne ,
- K&e de! enden econó#ica#en(e de ello 0' ien !or9&e no (ra' a+an0' ien !or9&e (ra' a+an !ero no 1anan en &n aDo #: del 1004 del Salario 7=ni#o ln(er! ro%e ionall %+ado en e (e aDo 2017 en P,070\*0 S,
- K&e re iden en E !aDa o e enc&en(ran en i(&ación de re idencia (e#!oral !or acredi(ar el derec-o a rea1r&!ar e con la &nidad %a#iliar 9&e re ide en E !aDa,

GKuD 9ay Jue 9ace" \$a"a \$ed " es-a as /. ac ? . I

- C&ando lo !ro1eni(ore 0 aco1edore 0 ado! (an(e o 1&ardadore con %ne de ado! ción viven +&n(o 0 lo !ri#ero 9&e (ienen 9&e -acer e !oner e de ac&erdo !ara decidir 9&i5n de lo do va a olici(ar la a i1nación0 !&e (o 9&e le !&ede corre !onder o a &no o a o(ro,
- C&ando viven +&n(o !ero no e !onen de ac&erdo en 9&i5n va a !edir la a i1nación0 no lo dicen0 e le dar: a &no de lo do de ac&erdo a lo 9&e la Le\$ dice o' re !a(ria !o(e (ad \$ 1&arda del #enor,
- C&ando no conviven !or9&e -a\$ n&lidad0 e! aración &dicial o divorcio0 9&ien (iene a & car1o a lo -io o #enore @ver en e (e ca oA (iene 9&e olici(ar la a i1nación !ara er 'ene%ciario de la #i #a,

GC?&o se calcula e! !i& -e de . /"esos Jue 9ay Jue -e. e" I

- Si lo !ro1eni(ore 0 aco1edore 0 ado! (an(e o 1&ardadore con %ne de ado! ción viven +&n(o 0 e (ienen en c&en(a lo in1re o 9&e -an (enido lo do en el aDo an(erior0 a&n9&e ólo &no (en1a lo re9&i i(o nece ario !ara !edir la a\$&da \$ er 'ene%ciario,
- Si viven e! arado 0 e (ienen en c&en(a lo in1re o 9&e -a (enido d&ran(e el aDo an(erior el !adre o #adre a c&\$o car1o e enc&en(re e!lla -io!a,

GY de cuH. -o es !a as /. ac ? . \$a"a es-e aAo ' ) \* I

Si lo in1re o an&ale de la &nidad %a#iliar no on &!eriere al l=#i(e %+ado cada aDo !or cada -io o #enor a car1o0 la a i1nación er: de 2P1 S al aDo,

/o o' (an(e0 en el ca o de 9&e lo in1re o de la &nidad %a#iliar &!eren el l=#i(e #=ni#o !ero no &n de(er#inado l=#i(e &!errior0 la a i1nación er: la di%erencia en(re el l=#i(e #: ;i#o \$ lo in1re o an&ale de la &nidad %a#iliar0 ie#!re 9&e ea &!errior a 28023 S an&ale !or cada -io o #enor a car1o, E lo 9&e e !la#a la a i1nación red&cida,

En lo ca o en 9&e el -io o #enor a car1o (en1a la condición de !er ona con di ca! acidad0 el i#!or(e de la a i1nación econó#ica er: 0 en có#! &(o an&al0 el i1&ien(e>

- 1,000 e&ro 0 c&ando el -io o #enor a car1o (en1a &n 1rado de di ca! acidad i1&al o &!errior al 664
- 8,8220\*0 e&ro 0 c&ando el -io a car1o ea #a\$or de 1\* aDo \$ e (5 a%ec(ado !or &na di ca! acidad en &n 1rado i1&al o &!errior al 234
- 2,2800\*0 e&ro 0 c&ando el -io a car1o ea #a\$or de 1\* aDo \$ e (5 a%ec(ado !or &na di ca! acidad en &n 1rado i1&al o &!errior al 734 \$ nece i(e a\$&da de (ercera !er ona !ara reali(ar lo ac(o #: e enciale de la vida,

En lo &!&e (o de -io o #enore a car1o con di ca! acidad0 no e e;i1ir: l=#i(e de rec&r o econó#ico a e%ec(o del reconoci#ien(o de la condición de ' ene%ciario,

GD?. de se de-e"& . a e! /"ado de d sca\$ac dadI

En cada &na de la Co#&nidade A&(óno#a e e (a' lece dónde e -a de ac&dir !ara de(er#inar el 1rado de di ca! acidad,

La !re (acione %a#iliare e con ideran ren(a e;en(a del i#!&e (o o' re la ren(a de la !er ona % ica @RP"A,

GD?. de se so! c -a !a \$"es-ac ?. I

En la o%cina del In(i&(o /acional de la Se1&ridad Social de la localidad donde re ide la &nidad %a#iliar0aco#! aDando a la olici(&d la doc&#en(ación nece aria,

GPo" JuD es &\$o"-a. -e !a %ec9a e. Jue se \$"ese. -e !a so! c -udI

Por9&e del endiendo de la %ec-a en 9&e e !re en(e la olici(&d la a\$&da e reci' ir: a !ar(ir del d-a !ri#ero del (ri#e (re na(&ral i1&ien(e) e decir0 a !ar(ir del 1 de enero0 del 1 de a' ril0 del 1 de +lio 0 del 1 de oc(&' re,

GKu D. \$a/a !a ayuda o as /. ac ?. I

La Dirección Provincial de la <e orer-a General de la Se1&ridad Social corre !ondien(e a la localidad de re idencia de la &nidad %a#iliar,

GCuH. do se \$"oduce el \$a/o de !a as /. ac ?. I

El !a1o e e%ec( a cada ei #e e >en enero \$ +lio0 e;ce! (o en el ca o de a i1nacione !or -io a car1o con di ca! acidad #a\$or de 1\* aDo 0 en c&\$o ca o0 e a' onar: #en &al#en(e,

GC?&o se \$a/aI

La a i1nación e !a1a0 ' ien direc(a#en(e en ven(anilla de la en(idad ' ancaria ele1ida o ' ien a (rav5 de in1re o en c&en(a corrien(e o li' re(a,

Si la !re (ación e -a reconocido a lo #enore -&5r%ano de !adre \$ #adre o a' andonado e a' onar: a la !er ona 9&e le re! re en(e le1al#en(e o a la !er ona de la 9&e de! endan \$ con 9&ien vivan,

GPo" JuD "allo. es \$uede de:a" de "ec ; "se !a ayudaI

- Por9&e #&ere el -io o #enor a car1o 9&e da' a derec-o a reci' ir la a\$&da econó#ica,
- Por9&e el -io o #enor a car1o c&#! le 1\* aDo ,
- Por9&e el -io o #enor a car1o \$a no de! ende econó#ica#en(e de la &nidad %a#iliar,
- Por9&e e -an &!erado en el aDo an(erior lo in1re o 9&e la Le\$ e (a' lece co#o #: ;i#o !ara e1&ir reci' iendo la a\$&da,
- C&ando e !rod&ce al1. n ca# ' io 9&e a%ec(a direc(a#en(e a lo re9&i i(o 9&e -an de c&#! lir e !ara reci' ir la a i1nación @allici#ien(o del -io0 #a\$or-a de edad0 inde! endencia econó#ica0,,A e de#a de reci' ir a !ar(ir del 61 de #ar)0 del 60 de +nio0 del 60 de e! (ie# ' re o del 61 de dicie# ' re i1&ien(e a !rod&cir e el ca# ' io,

GY e. JuD casos se "educe !a ca. - dad de !a as /. ac ?. o se de:a de "ec ; "I

C&ando lo in1re o an&ale &!eran lo l=#i(e #ni#o de in1re o @#: &n 134 !or cada -io a !ar(ir del e1&ndo0 e (iene derec-o a &na a i1nación red&cida ie#! re 9&e no e &!ere el l=#i(e de in1re o e (a' lecido co#o l=#i(e #: ;i#o,

GCo. JuD ayudas es . co&\$a- ; !eI

Con a\$&da !arecida 9&e dan o(ra in(i(!cione !. ' lica de !ro(ección ocial, En ca o de 9&e e (en1a derec-o a la do 0 e (iene 9&e ele1ir en(re &na &o(ra,



La !erce!ción de la a i!nacione econó#ica !or -i!o con di ca!acidad a car!o er: inco#!a(i' le con la condición! or !ar(e del -i!o de !en ióni (a de invalide) o +&' ilación en la #odalidad no con(ri' &(iva, En e e ca o!de' er: o! (ar en(re &na & o(ra,

GKuD o; !/ac o. es - e. e !a \$e"so. a Jue "ec ; e !a ayuda!

En el !!a) de 60 d-a de de 9&e e !rod&ce &n ca#' io en & i(&ación 9&e a%ec(a a & derec-o! co#> ca#' io de re idencia! variacione en la i(&ación %a#iliar! e(c,!) (iene 9&e co#&nicarlo al In(i(&() /acional de Se1&ridad Social @/SSA,

Y an(e del 1 de a' ril de cada aDo (iene 9&e !re en(ar &na 0declaraciónR o' re lo in!re o 9&e -a (enido d&ran(e el aDo an(erior,

### 3, PERMISOS PARENTALES Y OTROS PERMISOS O BENEFICIOS POR RAVONES FAMILIARES

En e (e a!ar(ado va#o a e; !licar lo di (in(o !er#i o de (ra' a!o 9&e !&eden (ener lo !ro!eni(ore 0 aco!edore 0 1&ardadore o ado!(an(e !or ra)one 9&e (ienen 9&e ver con & re !on a' ilidade %a#iliare ,

El !er#i o de (ra' a!o con i (e en el derec-o a de-ar de (ra' a-ar d&ran(e &n !er-odo de (ie#!o! (ie#!o 9&e er: #a\$or o #enor de! endiendo del (i!o de !er#i o an(e el 9&e no encon(re#o ,

#### 3, ) MATERNIDAD

GKuD es e! \$e" & so \$o" &a-e". dad!

E el !er-odo de de can o la' oral 9&e (iene (odo (ra' a+ador! -o#' re o #&+er! en lo ca o de !ar(o! 1&arda con %ne de ado!ción o aco!i#ien(o! in !erder & derec-o la' orale ,

GKuD s -uac o. es da. de"ec9o a! \$e" & so de &a-e". dad!

- La #a(ernidad ' ioló!ica,
- La ado!ción! la 1&arda con %ne de ado!ción \$ el aco!i#ien(o de #: de &n aDo! con%or#e al Códito Civil o a la le\$e civile de la Co#&nidade A&(óno#a 0 de>

7enore de 2 aDo ,

De #a\$ore de 2 aDo \$ #enore de 1\* con al1&na di#c&l(ad e !ecial !ara incor!orar e con nor#alidad a la %a#ilia, E (a di#c&l(ad !&ede !rod&cir e !or & i(&ación %ica! !-9&ica o en orial! o !or & circ&n (ancia \$ e; !eriencia !er onale 0 o !or venir del e;(ran+ero \$ -a de er a!o\$ada !or lo ervicio ociale corre !ondien(e ,

GCuH. -o - e&\$o du"a e! \$e" & so e. !a &a-e". dad ; o!?!/ cal

12 e#ana e!ida 0 2 de ella de' en er o' li!a(oria#en(e !o (eriore al !ar(o! a la 9&e !&eden &#ar e o(ra 2 e#ana #: !or cada -i!o a !ar(ir del e1&ndo! c&ando e &n !ar(o #. l(i! le,

A i#i #o e !rod&ce la a#!liación en la d&ración de e (e !er#i o en 2 e#ana en ca o de di ca!acidad del -i!o,

Dic-o !er-odo !odr: di %&(ar e en r5i#en de +ornada co#!le(a o a (ie#!o !arcial i -a\$ ac&erdo con el e#!leador! a e; ce!ción de la 2 e#ana in#edia(a#en(e !o (eriore al !ar(o! 9&e on de de can o o' li!a(orio !ara la #adre,

El &' idio e#!ie)a a !erci' ir e de de el #i #o d-a del !ar(o de de el d-a en 9&e e#!e)ó el de can o @i e inició an(e del !ar(o!A,

GTa&; D. e! o-"o \$"o/e. -o" \$uede d s%"u-a" de es-e \$e" & sol

S= Pero (eniendo en c&en(a>

- K&e e la #adre la 9&e decide \$ o! (a! al inicio del !er#i o! !ara 9&e el o(ro !ro!eni(or di %&(e !ar(e del #i #o,
- K&e la d&ración #: ;i#a 9&e le !&ede conceder al o(ro !ro!eni(or e de 10 e#ana 0 a lo 9&e -a' r: 9&e aDadir 2 e#ana #: !or cada -i!o a !ar(ir del e1&ndo! en ca o de !ar(o #. l(i! le!

o en & ca o &n !er-odo adicional de 2 e#ana en el &!&e (o de di ca! acidad del -i-o0 \$a 9&e 2 corre !onden en e;cl& iva a la #adre 9&e0 ade#: 0 de'er: di %r&(arla in#edia(a#en(e de !&5 del !ar(o,

- K&e el o(ro !ro1eni(or !&ede di %r&(ar de e (e !er#i o de %or#a &ce iva o i#&!(:nea con el de can o de la #adre0 incl&\$endo el !er-odo de la ei !ri#era e#ana de !&5 del !ar(o0 en el 9&e !&eden coincidir lo do de !er#i o,
- K&e el o(ro !ro1eni(or !odr: di %r&(ar del !er#i o !or #a(ernidad a&n9&e la #adre0 c&ando va\$a a incor!orar e al (ra' a+o0 e enc&en(re en i(&ación de inca! acidad (e#! oral,

GY s !a &ad"e &ue"e des\$uDs de! \$a"-oI

El o(ro !ro1eni(or !odr: -acer & o de la (o(alidad del !er#i o0 con inde!endencia de 9&e la #adre reali)ara o no al1. n (ra' a+o o0 en & ca o0 del (ie#! o 9&e 9&ede !endien(e de di %r&(ar !ara c&idar al reci5n nacido0 co#!&(ado de de la %ec-a del !ar(o \$ in 9&e e de c&en(e del #i #o la !ar(e 9&e la #adre -&' iera !odido di %r&(ar con an(erioridad al !ar(o,

GY s el \$a"-o es \$"e&a-u"o o se \$"ec sa de 9os\$ -a! llac ?. -"as el \$a"-oI

En lo ca o de !ar(o !re#a(&ro \$ en a9&ello o(ro &!&e (o en 9&e el neona(o !reci e -o !i(ali)ación a con(in&ación del !ar(o0 !odr: in(erro#! ir e el di %r&(e del !er#i o de #a(ernidad \$ la !erce!ción del corre !ondien(e &' idio0 a !e(ición del 'ene%ciario0 &na ve) co#!le(ado el !er-odo de de can o o' li1a(orio !ara la #adre de ei e#ana !o (eriere al !ar(o, El !er#i o e !odr: rean&dar a !ar(ir de la %ec-a del al(a -o !i(alaria del #enor0 !or el !er-odo 9&e re (e !or di %r&(ar,

Si0 en lo &!&e (o an(e indicado 0 la -o !i(ali)ación (iene &na d&ración &!erior a ie(e d-a 0 e a#!liar: la d&ración del !er#i o !or #a(ernidad en (an(o d-a co#o el neona(o de'a !er#anecer -o !i(ali)ado a con(in&ación del !ar(o0 con &n #: ;i#o de (rece e#ana adicional e , Para ello e (endr: n en c&en(a lo di (in(o in(erna#ien(o iniciado d&ran(e lo (rein(a d-a na(&rale i1&ien(e al !ar(o,

GCuH. -o du"a el \$e"& so &a-e". al e. caso de ado\$c ?. 0/ua"da co. %. es de ado\$c ?. y aco/ & e. -oI

- 12 e#ana in(erro#! ida 0 a#!lia' le en 2 e#ana #: !or cada -i-o o #enor0 a !ar(ir del e1&ndo i e (ra(a de &na ado!ción0 1&arda con %ne de ado!ción o aco1i#ien(o #. l(i!le, A i#i #o0 e a#!la do e#ana en ca o de di ca! acidad del #enor ado! (ado0 en 1&arda con %ne de ado!ción o aco1ido, E !o i' le (a#' i5n el di %r&(e en ornada a (ie#! o !arcial0 !revio ac&erdo con el e#!re ario,
- En lo &!&e (o de ado!ción in(ernacional0 c&ando ea nece ario el de !la)a#ien(o !revio de lo !ro1eni(ore al !a= de ori1en del ado! (ado0 el !eriodo de &!en ión0 !revi (o !ara cada ca o0 !odr: iniciar e -a (a c&a(ro e#ana an(e de la re ol&ción !or la 9&e e con (i(&\$e la ado!ción
- Si (ra' a+an lo do !ro1eni(ore 0 !&eden re!ar(ir e el (ie#! o de de can o !ara di %r&(arlo al #i #o (ie#! o o &no de(r: de o(ro ie#! re 9&e ean !eriodo de (ie#! o in in(erro#! ción \$ 9&e no &#en #: de 12 e#ana o de la 9&e corre !ondan en ca o de ado!ción0 1&arda con %ne de ado!ción o aco1i#ien(o #. l(i!le,

GE1 s-e al/u. a ayuda eco. ?& ca es\$ec al \$a"a el caso de \$a"-o0 ado\$c ?. o aco/ & e. -o &>|- \$!esI

S0 d&ran(e la 2 !ri#era e#ana e (iene derec-o0 ade#: de reci' ir el &' idio de #a(ernidad0 a &n &' idio e !ecial !or cada -i-o a !ar(ir del e1&ndo i1&al al 9&e corre !onde reci' ir !or el !ri#ero0 con inde!endencia0 en & ca o0 del derec-o a la !erce!ción de la !re (ación %a#iliar !or !ar(o0 ado!ción o aco1i#ien(o #. l(i!le ,

GKuD es el su; s d o \$o" &a-e". dadI

E la !re (ación econó#ica 9&e reci' e de la Se1&ridad Social el (ra' a+ador0 -o#' re o #&er0 d&ran(e el !er-odo de de can o #a(ernal,

GKuD -"a; a:ado"Ba \$uede d s%"u-a" de es-e su; s d oI

<an(o a9&ella9&ella 9&e (ra' a+e !or c&en(a a+ena0 e decir0 !ara &n (ercero e#! leador0 co#o el 9&e (ra' a+e !or c&en(a !ro!ial0 e decir0 ella a&(óno#oIa,

<a# 'i5n la !er ona con(ra(ada !ara la %or#ación o la 9&e (ra' a#en a (ie# ! o ! arcial,

GKuD "eJu s -os - e. e Jue -e. e" e!B!a -"a; a:ado"Ba \$a" a d s%"u-a" de! su; s d ol

- K&e !re (e & ervicio a &n!a e#! leador!a a ca# 'io de &na re#&neración0 e decir0 ea &n!a (ra' a#ador!a !or c&en(a a#en a0 o ' ien0 i e (ra(ade &n!a a&(óno#o!a o de &n!a e#! leado!a del -o!ar0 9&e e enc&en(re al corrien(e de !a!o de & co(i)acione a la Se1&ridad Social,
- K&e e (5 a%liado!a a la Se1&ridad Social \$ en al(a en al1. n r51i#en del i (e#a!o en i(&ación a i#ilada a la del al(a,
- K&e acredi(e lo i!&ien(e !er-odo #=ni#o de co(i)ación>

C&ando la !er ona ' ene%ciaria (en!a #eno de 21 aDo de edad en la %ec-a del ! ar(ol ado! ción o aco!i#ien(ol no e e; i!ir: !er-odo #=ni#o de co(i)ación,

Si (iene en(re 21 \$ 22 aDo de edad0 el !er-odo #=ni#o de co(i)ación e; i!ido er: de P0 d-a co(i)ado den(ro de lo 7 aDo in#edia(a#en(e an(eriore o ' ien 1\*0 d-a co(i)ado a lo lar!o de (oda & vida la' oral,

La !er ona #a\$ore de 22 aDo de edad0 de' en acredi(ar &n !er-odo #=ni#o de co(i)ación de 1\*0 d-a de lo 7 .l(i#o aDo o ' ien 620 d-a co(i)ado a lo lar!o de & vida la' oral,

GA cuH. -o asc e. de el su; s d o Jue \$e" c ; e e! -"a; a:ado"Ba I

Al 100 4 de la 'a e re1&ladora corre !ondien(e,

GCay a! /u. a "\$es-ac ?. \$a" a !as &ad"es -"a; a:ado"as Jue .o ac"ed -e. e! \$e"iodo &í. &o de co- Uac ?. I

S, Si re. nen (odo lo re9&i i(o e (a' lecido !ara acceder al &' idio !or #a(ernidad alvo el !er-odo #=ni#o de co(i)ación0 (endr: n derec-o a &na !re (ación econó#ica !or i#!or(e del 1004 del IPRE 7 vi!en(e en cada #o#en(o con &na d&ración de 82 d-a na(&rale a con(ar de de el ! ar(o,

La !re (ación no con(ri' &(iva ólo e reconocer: en lo ca o de ! ar(ol \$ & d&ración e incre#en(ar: en 18 d-a na(&rale en lo ca o de naci#ien(o de -iio en &na %a#ilia n&#ero a o en la 9&e con (al #o(ivo ad9&iera dic-a condición0 en &na %a#ilia #ono! aren(al0 en lo &!&e (o de ! ar(o #. l(i! le!o c&ando la #adre o el -iio e (5n a%ec(ado de di ca! acidad en &n 1rado i!&al o &! erior al 234, E (e incre#en(o de la d&ración no e ac&#&la' le c&ando conc&rran do o #: de la circ&n (ancia eDalada ,

GKuD - e. e Jue 9ace" e!B!a -"a; a:ado"Ba I

E!lla (ra' a#ador!a nece i(a el in%or#e de #a(ernidad 9&e le %acili(ar: & #5dico del ervicio !. ' lico de al&d0 !ara de !&5 ac&dir al I/SS \$ reali)ar la 1e (ione 9&e le indi9&en all0 \$ a!or(ar la doc&#en(ación nece aria,

En lo ca o de ado! ción0 1&arda con %ne de ado! ción o aco!i#ien(ol de' er: a!or(ar #&n(o con la olici(&d la doc&#en(ación 9&e le indi9&en en la o%cina del I/SS,

GKuD o"/a. s&o se e. ca"/a de /es- o. a" es-a "\$es-ac ?. eco. ?& cal

El In (i(&(o /acional de Se1&ridad Social @/SSA 1e (iona e (a !re (ación econó#ica0 in 9&e ea !o i' le la cola' oración en la 1e (ión de la e#! re a a c&\$a !an(illa !er(enece e!lla (ra' a#ador!a,

GC?&o se \$a/a el su; s d ol

Se !a!a direc(a#en(e a la !er ona (ra' a#adora !or el I/SS0 9&e le de con(ar: de & i#!or(e & co(i)acione a la Se1&ridad Social0 #ien(ra 9&e la e#! re a con(in&ar: in1re ando la c&o(a !a(ronal,

E. !os casos de ado\$c ?. o aco/ & e. -o GcuH. do e&\$ e!la a \$e" c ; "se e! su; s d ol

- En lo ca o de ado! ción nacional0 1&arda con %ne de ado! ción \$ aco!i#ien(ol co#ien)a a ! ar(ir de la %ec-a de la deci ón ad#ini (ra(iva de aco!i#ien(o o de 1&arda con %ne de ado! ción o de la re ol&ción #dicial !or la 9&e e con (i(&\$e la ado! ción,
- En lo ca o de ado! ción in(ernacional0 c&ando ea nece ario el de ! la)a#ien(o ! revio de lo ado! (an(e al !a= de ori!en del niDo ado! (ado0 el &' idio e !&ede e#! e)ar a reci' ir -a (a 8 e#ana an(e de 9&e e dic(e la re ol&ción !or la 9&e e con (i(&\$a la ado! ción,

- En a# 'o ca o 0 !ara !oder reci' ir el & ' idio e i#!re cindi' le 9&e e di %r&(e el corre !ondien(e !er#i o o de can o,

GKuD \$asa cua. do e!B!a -"a; a:ado"Ba es-He. \$a"o y \$e"e;c ; e !a \$"es-ac?. \$o" dese&\$!eoI

Reci' ir: el & ' idio de #a(ernidad !or la can(idad 9&e le corre !onda \$ &na ve) e;(in1&ido 5 (e e rean&dar: la !re (ación !or de e#!leo !or el (ie#!o 9&e %al(a' a !or !erci' ir,

GC?&o \$uede d s%"u-a"se e! \$e"& so \$o" \$a-e". dad!

Podr: di %&(ar e a jornada co#! le(a o a jornada !arcial de &n #-ni#o del 3040 ! revio ac&erdo en(re el e#! re ario \$ el (ra' aador,

El (ra' aador de' er: co#&nicar a la e#! re a el ejercicio de e (e derec-o,

GKuD es e! su; s d o \$o" \$a-e". dad!

E la !re (ación econó#ica 9&e reci' e de la Se1&ridad Social el (ra' aador d&ran(e el !er-odo de can o !or !a(ernidad,

GKuD -"a; a:ado" \$uede d s%"u-a" de es-e su; s d o!

<an(o a9&el 9&e (ra' aæ !or c&en(a aæna0 e decir0 !ara &n (ercero e#! leador0 co#o el 9&e (ra' aæ !or c&en(a !ro! ial0 e decir0 el a&(óno#o,

<a# ' i5n la !er ona con(ra(ada !ara la %or#ación o la 9&e (ra' aæna (ie#! o !arcial,

GKuD "eJu s -os - e. e Jue -e. e" e! -"a; a:ado" \$a"ad s%"u-a" de! su; s d o!

- K&e !re (e & ervicio a &n (ercero a ca# 'io de &na re#&neración0 e decir0 ea &n (ra' aador !or c&en(a aæna0 o ' ien i e (ra(a de &n a&(óno#o o de &n e#! leado del -o1ar0 9&e e enc&en(re al corrien(e del !a1o de & co(i)acione a la Se1&ridad Social,
- K&e (5 a%iliado a la Se1&ridad Social \$ en al(a en al1. n r51i#en del i (e#a o en i(&ación a i#ilada a la de al(a,
- K&e -a\$a co(i)ado 1\*0 d-a den(ro de lo 7 .l(i#o aDo o ' ien 620 d-a a lo lar1o de & vida la' oral,

GA cuH. -o asc e. de e! su; s d o Jue \$e"c ; e e! -"a; a:ado"Ba!

Al 1004 de la 'a e re1&ladora corre !ondien(e,

GC?&o se /es- o. a y se \$a/a e! su; s d o \$o" \$a-e". dad!

El (ra' aador de' er: olici(ar el &' idio ad&n(ando la doc#en(ación nece aria en la o#cina del In (i(&o /acional de Se1&ridad Social @/SSA,

El I/SS !a1ar: direc(a#en(e al (ra' aador0 de con(ando de & i#!or(e la co(i)acione a la Se1&ridad Social0 #ien(ra 9&e la e#! re a con(in&ar: in1re ando la c&o(a !a(ronal,

Si el (ra' aador e (: co' rando la !re (ación !or de e#! leo reci' ir: el &' idio 9&e le corre !onda0 \$ &na ve) e;(in1&ido 5 (e e rean&dar: la !re (ación !or de e#! leo !or el (ie#! o 9&e %al(a' a !or !erci' ir,

### 3,3 RIESGO DURANTE EL EM8ARAVO Y LA LACTANCIA NATURAL

GKuD se e. - e. de \$o" " es/o du"a. -e e! e&; a"allo y !a !ac-a. c a . a-u"a!

E la i(&ación 9&e e !rod&ce c&ando la (ra' aadora e (: e;!&e (a en el de arrollo de & (ra' aao a a1en(e 0 !rocedi#ien(o o condicione de (ra' aao 9&e !&edan in%ir22(n)-5. 445-159. 0. 612199(22(n)-5. 445-159. 0. 612

La & !en ión %nali)ar:0 en el ca o de rie 1o d&ran(e el e#' ara)0 c&ando e inicie la ' a#a !or #a(ernidad o e !rod&)ca la reincor! oración de la #&+er a & !&e (o de (ra' a+o an(erior o a o(ro co#! a(i' le con & e (ado,

En ca o de rie 1o d&ran(e la lac(ancia na(&ral0 la & !en ión %nali)a en el #o#en(o en el 9&e el -i+o c&#! la P #e e alvo 9&e la (ra' a+adora e -a\$a reincor! orado con an(erioridad a & !&e (o de (ra' a+o an(erior o a o(ro co#! a(i' le con & i&(ación,

### 3,4, REDUCCIÓN DE LA EORNADA LABORAL

Lo (ra' a+adore la (ienen derec-o a ! edir red&cción de & +ornada de (ra' a+o !or di#eren(e ra)one , En e (a G&a no in(ere an a9&ella red&cción 9&e !&ede ! edir el (ra' a+ador0 ea -o#' re o #&+er0 ! ara ali#en(ar al reci5n nacido #enor de P #e e 0 ! ara el c&idado de %a#iliare 0 a = co#o a9&ello !er#i o 9&e e !iden!or i(&acione %a#iliare #: concre(a ,

El di %&(e de e (o !er#i o o red&cción de +ornada no a#ec(a a & !&e (o de (ra' a+o0 ni a & derec-o 0 i' ien el alario !&ede er red&cido !ro! orcional#en(e en el ca o de la red&cción de +ornada ! ara el c&idado de lo -i+o o de o(ro %a#iliare ,

Va#o a ver &n !oco #: de ! acio en 9&5 con i (en cada &na de e (a red&cción e >

### 3,4,) POR LACTANCIA

GE. JuD caso se \$ de la "educ. de la :o". ada \$o" !ac-a. c al

En lo & !&e (o de naci#ien(o de -i+o0 ado! ción0 1&arda con %ne de ado! ción o aco1i#ien(o ! ara la lac(ancia del #enor de n&eve #e e 0 en(endi5ndo e !or lac(ancia la ali#en(ación del reci5n nacido,

GKuH. -o - e&\$o \$uede es-a" e! -"a; a:ado"Ba %ue"a de su \$ues-o de -"a; a:o!

Ella (ra' a+ador!a !&ede e (ar %&era del !&e (o de (ra' a+o &na -ora0 9&e !&ede re! ar(ir e en do %raccione , La d&ración de e (e !er#i o e incre#en(ar: !ro! orcional#en(e en lo ca o de ! ar(o0 ado! ción0 1&arda o aco1i#ien(o #. l(i! le,

K&ien e(er)a e (e derec-o0 !or & vol&n(ad0 !&ede>

- S& (i&ir e (e derec-o !or &na red&cción de & +ornada en #edia -ora con la #i #a %nalidad,
- Ac&#&larlo en +ornada co#! !e(a en lo (5r#ino !revi (o en la ne1ociación colec(iva o en el ac&erdo a 9&e lle1&e con el e#! re ario re !e(ando0 en & ca o0 lo e (a' lecido en a9&ella,

GKu D. \$uede d s%"u-a" de es-e \$e"& sol

P&ede er la #adre o el o(ro !ro1eni(or0 !ero ólo &no de ello en ca o de 9&e a# ' o (ra' a+en,

GKu D. dec de e. JuD &o&e. -o de la :o". ada se #a a "educ" e! 9o"a" o!

Ella #i #o!a (ra' a+ador!a (iene derec-o a decidir el -orario \$ el !eriodo de di %r&(e del !er#i o0 !ero de'er: avi ar al e#! leador 13 d-a an(e de la %ec-a en 9&e iniciar: \$ %nali)ar: el !er#i o de lac(ancia,

GS /ue "ec ; e. do -odo su sa!a" o!

S0 d&ran(e el (ie#! o 9&e d&re el !er#i o !or lac(ancia,

### 3,4,' POR CUIDADO DE MENORES Y OTROS FAMILIARES

GE. JuD casos \$uede \$ed "se la "educ. de :o". ada !a; o"a! \$o" cuidado de &e. o"es y o-"os %a& !a"es!

Ella (ra' a+ador!a !&ede ! edir e (a red&cción de +ornada0 iendo !ro! orcional & red&cción de alario c&ando>

- El (ra' a+ador0 -o#' re o #&+er0 (en1a la 1&arda le1al \$ el c&idado direc(o de &n #enor de doce ado ,
- El (ra' a+ador0 -o#' re o #&+er0 (en1a la 1&arda le1al \$ el c&idado direc(o de &na !er ona con di ca! acidad % ica0 ! -9&ica o en orial 9&e no realice &na ac(ividad re(ri' &ida,

- El (ra' a+ador0 -o#' re o #&+er0 (en1a el c&idado direc(o de &n %a#iliar -a (a el e1&ndo 1rado de con an1&inidad o a%inidad @' &elo de a#' o cón\$&1e 0 nie(o 0 !adre0 #adre0 -er#ano 0 cón\$&1e0 -i+o 0 c&Dado 0 &e1ro A \$ 9&e !or & edad0 o !or -a' er (enido &n acciden(e o ! adecer

inca!acididad (e#!oral derivada de con(in1encia !ro% ionale \$ en !ro!orción a la red&ción 9&e e;!eri#en(a la +ornada de (ra' a+o,

### 3,4,4 OTROS PERMISOS

GE! -"a; a:ado"Ba \$uede \$ed " o-"os \$e"& sos o "educ o. es de :o". ada y "ec ; " e! & s&o sala" oI

S=0co#o #-ni#o>

- A# ' o (ienen &n !er#i o de 13 d-a !or #a(ri#onio,
- A# ' o (ienen 2 d-a de !er#i o !or %alleci#ien(o0 acciden(e o en%er#edad 1rave 0 -o !i(ali)ación o in(ervención 9&ir. r1ica in -o !i(ali)ación 9&e !reci e re!o o do#iciliario de !arien(e -a (a el e1&ndo 1rado de con an1&inidad o a%inidad @' &elo de a# ' o cón\$&1e 0 nie(o 0 !adre0 #adre0 -er#ano 0 cón\$&1e0 -i+o 0 c&Dado 0 &e1ro A0 a no er 9&e (en1a 9&e de !la)ar e %&era del l&1ar de (ra' a+o0 en 9&e (endr: n 8 d-a de !er#i o,
- La (ra' a+adora !odr: alir de & (ra' a+o el (ie#!o 9&e nece i(e !ara la reali)ación de lo e;: #ene !rena(ale \$ de la (5cnica de !re!aración al !ar(o \$0 a# ' o !ro1eni(ore 0 !ara la a i (encia a la !rece!(iva e ione de in%or#ación \$ !re!aración \$ !ara la reali)ación de lo !rece!(ivo in%or#e !icoló1ico \$ ociale !revio a la declaración de idoneidad, En (odo lo ca o 0 ie#!re 9&e lo e;: #ene 0 !r&e' a o e ione de' an (ener l&1ar den(ro de la +ornada de (ra' a+o,
- El (ra' a+ador (iene &n !er#i o de 2 d-a c&ando nace & -i+o0 a no er 9&e (en1a 9&e de !la)ar e %&era del l&1ar de (ra' a+o0 en e (e ca o (endr: 8 d-a de !er#i o,
- La #adre o el !adre (endr: n derec-o a a& en(ar e del (ra' a+o d&ran(e &na -ora0 en lo ca o de naci#ien(o de -i+o !re#a(&ro o 9&e de' an !er#anecer -o !i(ali)ado (ra el !ar(o, A i#i #o0 (endr: n derec-o a red&cir & +ornada -a (a &n #:;i#o de do -ora 0 con la di #in&ción !ro!orcional del alario,

Ella (ra' a+adorLa (endr: derec-o a ada! (ar la d&ración \$ di (ri' &ción de la +ornada de (ra' a+o !ara -acer e%ec(ivo & derec-o a la conciliación de la vida !er onal0 %a#iliar \$ la' oral en lo (5r#ino 9&e e e (a' lece en la ne1ociación colec(iva o en el ac&erdo a 9&e lle1&e con el e#!re ario re !e(ando0 en & ca o0 lo !revi (o en a9&ella,

GY JuD - e. e Jue 9ace" e! -"a; a:ado"BaI

An(e de de+ar & !&e (o de (ra' a+o de' e avi ar al e#!leador, Una ve) -a\$a re1re ado del !er#i o de' e en(re1ar &n +& (i%can(e del #o(ivo 9&e le llevó a !edir el !er#i o,

## 4, LA E@CEDENCIA

GKuD es u. a e1cede. c al

E el !er#i o a 9&e (iene derec-o ella (ra' a+adorLa d&ran(e &n !er-odo de (ie#!o !ero in derec-o a e1&ir reci' iendo el alario 9&e ven-a co' rando,

### 4,) POR CUIDADO DE CIEOS O MENORES EN RÉGIMEN DE ACOGIMIENTO PERMANENTE O DE GUARDA CON FINES DE ADOPCIÓN

GKuD es !a e1cede. c a \$o" cu dado de u. 9 :o o &e. o" e. "D/ &e. de aco/ & e. -o \$e"&a. e. -e o de /ua"da co. %. es de ado\$c ? . I

E el !er#i o de (ra' a+o al 9&e (iene derec-o el (ra' a+ador !or &n !eriodo #:;i#o de 6 aDo en ra)ón del c&iidado de cada -i+o o #enor en r51i#en de aco1i#ien(o !er#anen(e o de 1&arda con %ne de ado!ción,

GDesde JuD &o&e. -o \$uede \$ed " !a e1cede. c al

De de el naci#ien(o del -i+o!a o la %c-a de la deci ión ad#ini (ra(iva de aco1i#ien(o o de 1&arda con %ne de ado!ción o de la re ol&ción +&dicial !or la 9&e e con (i(&\$e la ado!ción,



GC?&o a%ec-a es-a e1cede. c a a! -"a; a:ado" e. sus de"ec9os co&o -a!!

- /o (iene derec-o a reci' ir alario al1&no !or !ar(e de & e#! re a,
- Se le re erva & !&e (o de (ra' a;o d&ran(e el !ri#er aDo de e;cedencia \$ de !&5 e le re erva &n !&e (o de (ra' a;o den(ro del #i #o 1r&! o !ro%e ional o ca(e1or-a e9&ivalen(e, Si e (ra(a de &na %a#ilia n&#ero a0 la re erva de & !&e (o e #an(endr: d&ran(e 13 o 1\* #e e 0 e1. n ea de ca(e1or-a 1eneral o e !eial,
- Se (iene en c&en(a el (ie#! o de e;cedencia a la -ora de con(ar la an(i1Tedad del (ra' aador en la e#! re a,
- <iene derec-o a a i (ir a c&r o de %or#ación !ro%e ional a lo 9&e de' er: lla#arle & e#! leador0 e !eial#en(e c&ando va\$a a volver a incor! ora e al (ra' a;o,
- Ade#: 0 !or convenio colec(ivo !&eden !rever e o(ro &!&e (o de e;cedencia,
- E (a e;cedencia !&ede di %r&(ar e de %or#a %raccionada,

GT e. e de"ec9o a a!/u. a \$"es-ac ? . I

S-0 (iene derec-o a &na !re (ación no econó#ica de la Se1&ridad Social !or -i;o a car1o,

GKuD es la \$"es-ac ? . . o eco. ?& ca \$o" 9 :o a ca"/oI

E el derec-o 9&e (iene elIa (ra' aadorIa con &na e;cedencia !or c&idado de -i;o o #enor en r51i#en de aco1i#ien(o !er#anen(e o de 1&arda con %ine de ado!ción a 9&e e con idere lo (re aDo de & e;cedencia co#o (ie#! o 9&e -a co(i)ado a la Se1&ridad Social,

GKuD Ju e"e dec " Jue se e. - e. de co&os 9u; e" a co- llado a la Se/u" dad Soc a!!

K&iere decir 9&e e va a (ener en c&en(a e e (ie#! o c&ando (en1a 9&e acceder a la !re (acione de la +&' ilación0 inca! acidad !er#anen(e0 #&er(e \$ &!ervivencia0 #a(ernidad \$ !a(ernidad,

#### 4,' POR CUIDADOS FAMILIARES

GCuH. do \$uede \$ed " u. Ba -"a; a:ado"Ba es-a e1cede. c aI

C&ando (en1a a & c&idado direc(o &n %a#iliar -a (a el e1&ndo 1rado de con an1&inidad o a%inidad @' &elo de a#' o cón\$&1e 0 nie(o 0 !adre0 #adre0 -er#ano 0 cón\$&1e0 -i;o 0 c&Dado 0 &e1ro A0 9&e !or & edad0 o !or -a' er (enido &n acciden(e o !adecer &na en%er#edad o di ca! acidad no !&eda valer e !or =#i #o \$ no (ra' aæ,

GDe cuH. -o - e&\$o \$uede se" es-a e1cede. c aI

P&ede d&rar &n (ie#! o #: ;i#o de 2 aDo 0 alvo 9&e !or ne1ociación colec(iva e a#! læ,

GC?&o a%ec-a es-a e1cede. c a a! -"a; a:ado"Ba e. sus de"ec9os co&o -a!!

- /o (iene derec-o a reci' ir alario al1&no !or !ar(e de & e#! re a,
- Se le re erva & !&e (o de (ra' a;o d&ran(e el !ri#er aDo de e;cedencia0 \$ de !&5 e le re erva &n !&e (o de (ra' a;o den(ro del #i #o 1r&! o !ro%e ional o ca(e1or-a e9&ivalen(e,
- Se (iene en c&en(a el (ie#! o de e;cedencia a la -ora de con(ar la an(i1Tedad del (ra' aador en la e#! re a, El !ri#er aDo de e;cedencia er: con iderado co#o !er-odo e%ec(iva#en(e co(i)ado a la Se1&ridad Social a e%ec(o de la !re (ación de +&' ilación0 inca! acidad !er#anen(e0 #&er(e \$ &!ervivencia0 #a(ernidad \$ !a(ernidad,
- <iene derec-o a a i (ir a c&r o de %or#ación !ro%e ional a lo 9&e de' er: lla#arle & e#! leador0 e !eial#en(e c&ando va\$a a volver a incor! orar e al (ra' a;o,
- Ade#: 0 !or convenio colec(ivo !&eden !rever e o(ro &!&e (o de e;cedencia,
- E (a e;cedencia !&ede di %r&(ar e de %or#a %raccionada,

### III, AYUDAS EN MATERIA DE EMPLEO

OTRAS AYUDAS QUE SE PROPORCIONAN SON LAS "FAMILIAS COORDINADAS/ BIENESTAR COORDINADO/ OTRAS QUE SE DAN EN MATERIA DE EMPLEO, ESTAS OTRAS AYUDAS PUEDEN DIRIGIRSE A LAS COOPERATIVAS DE PROMOCIÓN/ESPECIALIZADAS POR EL ESTADO A TRAVÉS DEL SERVICIO PÚBLICO DE EMPLEO ESPECIALIZADO O AL "OTRO" DE LA COOPERATIVA DE DESERVIDORES PERSONAS QUE EL ESTADO DEBE DEPOR DE SU POLÍTICA DE EMPLEO ANUAL,

#### ), PRESTACIONES POR DESEMPEÑO DE NIVEL ASISTENCIAL

GKUD - \$o de \$"es-ac o. es el s-e. I

- La prestación por desempleo con(ri' &(iva cuando en(re o(ro re9&i i(o 0 ella (ra' aadorla -a\$a co(i)ado a la Seguridad Social por la con(inencia de de e#!leo d&ran(e &n (ie#!o de(er#inado al #eno 620 d-a 10 \$ !&diendo \$ 9&eriendo (ra' aar !ierde & e#!leo de %or#a (e#!oral o de%ni(iva0 o vea red&cida (e#!oral#en(e & jornada ordinaria diaria de (ra' a0 en(re &n #-ni#o de &n 10 \$ &n #: ;i#o de &n 70 !or cien(o ie#!re 9&e el alario ea o' e(o de an: lo1a red&ción en vir(& del ar(-c&lo 87 del E (a(&o de lo <ra' aadore ,

El &' idio !or de e#!leo0 de nivel a i (encial,

La ren(a ac(iva de in erción,

GKUD es la \$"o-ec? . \$o" dese&\$!eo de . #e! as s-e. c a!!

El la !o i'ilidad 9&e (iene &nla (ra' aadorla en i(ación de de e#!leo de reci' ir &na can(idad de dinero0 lla#ada &' idio de de e#!leo0 'ien ea !or9&e -a a1o(ado la !re (ación con(ri' &(iva0 'ien !or9&e no co(i)ó el (ie#!o &%cien(e !ara reci' ir la !re (ación con(ri' &(iva0 o !or9&e e e#!iran(e re(ornado0 !or9&e -a ido li'erado de !ri ión0 o declarado !lena#en(e ca!a) o en !rado de inca!acidad !er#anen(e !arcial, Ade#: 0 d&ran(e el !er-odo en 9&e e !erci'e el &' idio !or de e#!leo !ara (ra' aadore #a\$ore de cinc&en(a \$ cinco aDo 0 el SEPE co(i)ar: !or la con(inencia de &' ilación,

A i#i #o0 la acción !ro(ec(ora co#!rende accione e !ec-%ica de %or#ación0 orien(ación0 e(c,0 a %avor de lo (ra' aadore de e#!leado 9&e (en1an !or o' e(o el %o#en(o del e#!leo e (a' le,

Gl. %uye la s -uac? . %a& !a \$a"a ; e. e%c a"se de es-as \$"es-ac o. es!

S0 la e;i (encia de -io a car1o in%&\$e en lo (o!e #: ;i#o \$ #-ni#o de la !re (ación con(ri' &(iva 9&e !&ede reci' ir &nla (ra' aadorla, Ade#: 0 !ara (ener derec-o a de(er#inado &' idio !or de e#!leo e e;i!e c&#!lir el re9&i i(o de (ener re !on a' ilidade %a#iliare , <a#' i5n in%&\$e !ara de(er#inar en al1&no ca o la d&ración del &' idio,

GKUD se e. - e. de \$o" "es\$0. sa; !dades %a& !a"es a es-os e%ec-os!

Unla (ra' aadorla (iene re !on a' ilidade %a#iliare c&ando & cón\$&1e \$!o & -io #enore de 22 aDo o #a\$ore con di ca!acidad o #enore de 1\* aDo aco1ido 0 de!enden econó#ica#en(e de 510 !ara lo c&al lo in1re o de la &nidad %a#iliar no de' en &!erar &na de(er#inada can(idad,

En concre(o0 el con&n(o de la ren(a de la &nidad %a#iliar dividida !or el n. #ero de #ie#' ro 9&e la co#!onen no de' e er &!erior en có#!&(o #en &al0 al 734 del Salario 7-ni#o ln(er) ro%e ional @7!A0 e;c!&ida la !ar(e !ro!orcional de do !a1a e;(ra @\*60P\* S !ara 2012A,

/o e con iderar: car1a %a#iliar el cón\$&1e o c&al9&iera de lo -io ci(ado c&ando & ren(a indivi&ale &!eren el 734 del S7!0 a&n9&e e (a ren(a = e(o#ar: n en c&en(a &n(o con la del re (o de la &nidad %a#iliar !ara calc&lar el l-#i(e de in1re o %a#iliare ,

La re !on a' ilidade %a#iliare de' e; i (ir en el #o#en(o en 9&e e !rod&ce el -ec-o 9&e da l&1ar a e (a !re (ación0 en el de la olici(&d @nicial \$ de & !rórra \$ rean&dacione A0 \$ #an(ener e d&ran(e el (ie#!o en 9&e e co'ra el &' idio, Si en la %ec-a del -ec-o ca& an(e el (ra' a&ador no (iene re !on a' ilidade %a#iliare 0 !ero acrédi(a (enerla den(ro del !la)o de &n aDo de de e a %ec-a !odr: o' (ener el &' idio,

GKuD "eJu s -os - e. e. Jue -e. e" I

1,6 Lo (ra' a&adore 9&e -an a1o(ado &na !re (ación con(ri' &(iva0 ade#: -an de c&#!lir lo i1&ien(e re9&i i(o >

- E (ar de e#!leado la,
- E (ar in cri(o co#o de#andan(e de e#!leo d&ran(e el !eriodo de &n #e de de el a1o(a#ien(o de la !re (ación0 in -a' er rec-a)ado o%er(a de colocación adec&ada0 ni -a' er e ne1ado a !ar(ici!ar0 alvo ca& a %& (i%cada0 en accione de !ro#oción0 %or#ación o reconver ión !ro%e ional de de el a1o(a#ien(o de la !re (ación con(ri' &(iva, La in cri!ción de'er: #an(ener e d&ran(e (odo el !eriodo de d&ración del &' idio,
- S& cri' ir el co#!ro#i o de ac(ividad,
- E illa (ra' a&ador la de e#!leado la no de' e (ener ren(a de c&al9&ier na(&rale)a 9&e &!eren en có#!&(o #en &al el 734 del S710 e; cl&ida la !ar(e !ro!orcional de do !a1a e;(ra @360077 S !ara 2017A, A e%ec(o del &' idio !ara (ra' a&adore #a\$ore de 33 aDo .nica#en(e e en(iende c&#!lido e (e re9&i i(o c&ando el (ra' a&ador acrédi(e la carencia de ren(a %a#iliare ,
- <ener re !on a' ilidade %a#iliare @ver e!=1ra%e an(eriorA0 alvo e; ce! cione ,

2,6 <ra' a&adore 9&e0 al !rod&cir e la i(&ación le1al de de e#!leo0 no (ienen co(i)ado el !er-odo #ni#o !ara (ener derec-o a &na !re (ación con(ri' &(iva @20 d-a A>

- E (ar de e#!leado la \$ en i(&ación le1al de de e#!leo,
- In cri' ir e co#o de#andan(e de e#!leo en el !la)o de 13 d-a de de la i(&ación le1al de de e#!leo0 #an(ener la in cri!ción \$ & cri' ir el co#!ro#i o de ac(ividad,
- Ba' er co(i)ado en &n r51i#en de la Se1&ridad Social 9&e con(e#!le la con(in1encia de de e#!leo al #eno 06 #e e i (iene re !on a' ilidade %a#iliare o2 #e e i no la (iene,
- E illa (ra' a&ador la de e#!leado la no de' e (ener ren(a de c&al9&ier na(&rale)a 9&e &!eren en có#!&(o #en &al el 734 del S710 e; cl&ida la !ar(e !ro!orcional de do !a1a e;(ra @360077 !ara 2017A, A e%ec(o del &' idio !ara (ra' a&adore #a\$ore de 33 aDo .nica#en(e e en(iende c&#!lido e (e re9&i i(o c&ando el (ra' a&ador acrédi(e la carencia de ren(a %a#iliare ,

6,6 <a#i5n !&eden acceder al &' idio !or de e#!leo lo de e#!leado 9&e c&#!liendo lo re9&i i(o an(erior#en(e #encionado ean e#!1ran(e re(ornado 0 li' erado de !ri ión0 o -a\$an ido declarado !lena#en(e ca!ace o en inca!acidad !er#anen(e !arcial

GDu" a. -e cuH. -o - e&\$o se \$e" c ; e ! su ; s d ol

1,6 <ra' a&adore 9&e -an a1o(ado &na !re (ación con(ri' &(iva>

Sei #e e !orro1a' le !or o(ro do !er-odo de i1&al d&ración0 -a (a &n #: ;i#o de 1\* #e e 0 con la i1&ien(e e; ce! cione >

- La !er ona #enore de 83 aDo 9&e0 (eniendo re !on a' ilidade %a#iliare 0 -a\$an a1o(ado &na !re (ación con(ri' &(iva de al #eno 2 #e e 0 (endr: n ade#: derec-o a o(ra !rórra de 2 #e e 0 -a (a (o(ali)ar 28 #e e ,

- La !er ona #a\$ore de 83 aDo 9&e (eniendo re !on a' ilidade %a#iliare -a\$an a1o(ado &na !re (ación con(ri' &(iva de 8 #e e 0 (endr: n ade#: derec-o a o(ra !órro1a de 2 #e e 0 -a (a (o(ali)ar 28 #e e ,
- La !er ona #a\$ore de 83 aDo 9&e (eniendo re !on a' ilidade %a#iliare -a\$an a1o(ado &na !re (ación con(ri' &(iva de al #eno 2 #e e 0 (endr: n ade#: derec-o a do !órro1a de 2 #e e cada &na0 -a (a (o(ali)ar 60 #e e ,
- La !er ona #a\$ore de 83 aDo 9&e -a\$an a1o(ado &na !re (ación con(ri' &(iva \$ no (en1an re !on a' ilidade %a#iliare (endr: n derec-o a ei #e e ,

2,6 <ra' aadore 9&e0 al !rod&cir e la i(&ación le1al de de e#!leo0 no (ienen co(i)ado el !er-odo #=ni#o !ara (ener derec-o a &na !re (ación con(ri' &(iva>

- En el ca o de 9&e e (en1an re !on a' ilidade %a#iliare >La d&ración de e (e &' idio e (ar: en %&nción de lo #e e co(i)ado 0e decir0 60 80 ó 3 #e e de &' idio0 i e -an co(i)ado 60 8 0 3 #e e re !ec(iva#en(e, Si e -an co(i)ado 2 o #: #e e 0 la d&ración er: de 21 #e e ,
- En el &!&e (o de 9&e no e (en1an re !on a' ilidade %a#iliare 02 #e e i e -a co(i)ado 2 o #: #e e , /o e (iene derec-o i e -a co(i)ado d&ran(e &n !er-odo in%erior,

6,6La d&ración del &' idio !ara (ra' aadore #a\$ore de 33 aDo er: -a (a alcan)ar la edad de &' ilación en c&al9&iera de & #odalidade ,

8,6La d&ración del re (o de &' idio @e#i1ran(e re(ornado 0li'erado de !ri ión \$ declarado ca!ace o en inca!acidad !arcial# er: de ei #e e !órro1a'le !or o(ro do !er-odo de i1&al d&ración0 -a (a &n #: ;i#o de 1\* #e e ,

GDe cuH. -o es e! su; s d o l

Del \*04 del IPRE 70e decir0 !ara el aDo 2017 e de 860027 S al #e ,

GD?. de - e. e Jue acud " e! -"a; a:ado"Ba \$a"a . %o"&a"se y so! c -a"!a l

A la O%cina de Pre (acione 9&e corre !onda a & localidad de re idencia,

## ' , OTRAS PRESTACIONES ECONÓMICAS PARA PERSONAS DESEMPLEADAS CON RESPONSABILIDADES FAMILIARES

En a9&ella i(&acione en la 9&e e -an a1o(ado \$ no e (iene derec-o a !re (acione con(ri' &(iva o &' idio 0 la !er ona de e#!leada 9&e !re en(en re !on a' ilidade %a#iliare !odr-an acceder a al1&no de lo !ro1ra#a e; i (en(e 'a ado en accione de !ol-(ica ac(iva de e#!leo \$ en la !erce!ción de &na a\$da econó#ica de a!o\$0 con inde!endencia de o(ro !ro1ra#a e !ec-#ico !ara de e#!leado en lo 9&e no e (iene en c&en(a la e; i (encia de re !on a' ilidade %a#iliare @Ren(a Ac(iva de In erción0 PRODI#A,

### ' ,) PROGRAMA PREPARA

El Pro1ra#a de Rec&alificación Pro%e ional @PREPARA# &!one &n #ecani #o de !ro(ección adicional0 &# (i%cado !or la i(&ación del #ercado de (ra' a#o0 c&\$o de (ina(ario reci' en &n (ra#a#ien(o indiv&al)ado \$ !er onal)ado !ara & in erción la' oral,

Lo 'ene%iciario del #i #o on !arado de lar1a d&ración @#: de doce #e e de lo .l(i#o diecioc-o #e e en de e#!leo# o !arado con re !on a' ilidade %a#iliare 0 ie#!re 9&e care)can de ren(a &!eriere en có#!&(o #en &al al 734 del Salario 7=ni#o In(er!ro%e ional0 e; cl&ida la !ar(e !ro!orcional de do !a1a e; (raordinaria , Para el có#!&(o de la ren(a e (endr: n en c&en(a la de la &nidad %a#iliar del olici(an(e0 incl&ido lo !adre ,

Como consecuencia de la acción de reclutamiento y selección realizada el beneficiario recibirá: una asignación económica de asignación del 734 del IPRE7 #en el 832026 S de de 2P626 20170837012SA0 -a (a #n #: ;i#o de ei #e e ,

En el #e (o de 9e dic-a !er ona (en1a a car1o en el #o#en(o de la olici&d0 al #eno 0 a (re #ie#' ro de la #nidad %a#iliar0 la a\$&da er: del \*34 del IPRE7 @37012 SA,

A e (o e%ec(o 0 e en(ender: co#o %a#iliar a car1o al cón\$&1e \$lo -i-o #enore de 22 aDo 0 o #a\$ore con #na di ca! acidad en 1rado i1&al o #!erior al 664 o #enore aco1ido 0 \$ 9&e care)ca individ&al#en(e de ren(a !ro!ia #!eriere al 734 del alario #ni#o in(er!ro%e ional0 en có#!&(o #en #al0 e;cl&ida la !ar(e !ro!orcional de do !a1a e;(raordinaria ,

### ' , ' PROGRAMA DE ACTIVACIÓN PARA EL EMPLEO

Como consecuencia de la acción de reclutamiento y selección realizada el beneficiario recibirá: una asignación económica de asignación del 734 del IPRE7 #en el 832026 S de de 2P626 20170837012SA0 -a (a #n #: ;i#o de ei #e e ,

E (a a\$&da !&ede er co#!a(i' le con #n e#!leo d&ran(e 3 #e e 0 d&ran(e e (e (ie#!o0 el e#!re ario de con(ar: la c&an(=a de la a\$&da econó#ica del i#!or(e del alario 9&e corre !onda !erci' ir al (ra' aador le1al o convencional#en(e, En el #e (o de con(ra(ación a (ie#!o !arcial0 la c&an(=a de la a\$&da econó#ica a de con(ar del i#!or(e del alario er: !ro!orcional al (ie#!o e%ec(iva#en(e (ra' aado,

### 3, PROGRAMA DE FOMENTO DEL EMPLEO

GKuD es el P"o/"a&a de %o&e. -o de! E&\$!eol

El E (ado e (a' lece #na erie de #edida !ara %o#en(ar la con(ra(ación de (ra' aadore 9&e (ienen e !eciale di#c&l(ade !ara encon(rar #n e#!leo,

GC?&o se !!e#a a ca; o el P"o/"a&a

Se e (a' lece #na li (a de colec(ivo 'ene%ciario de e (a #edida \$ #na condicione 9&e lo e#!leadore de' en re#nir en la con(ra(ación de e (a #anera \$ a (rav5 del con(ra(o !ara el %o#en(o del e#!leo el (ra' aadorla con i1&e #n (ra' a;o e (a' le \$ de calidad \$ e11a e#!leadorla 1o)a de #na erie de ven(a#a a la -ora de co(i)ar a la Se1&ridad Social !or e e (ra' aadorla,

GE. JuD &ed da !as %a& !as co. 9 :os &e. o'es \$uede. ; e. e%c a"se del P"o/"a&a \$a" a e! %o&e. -o de! e&\$!eol

Para conocer i e (iene derec-o a al1#na #edida de %o#en(o del e#!leo !or !er(enecer a al1#no de lo colec(ivo !ro(e1ido 0 de' er: in%or#ar e en la o#cina de e#!leo 9&e corre !onda a # localidat,

## IV, BENEFICIOS FISCALES POR CIEO A CARGO Y OTRAS CIRCUNSTANCIAS FAMILIARES EN EL IMPUESTO SOBRE LA RENTA DE LAS PERSONAS FÍSICAS <IRPF=>

EL PRINCIPAL OBJETIVO DEL IMPUESTO SOBRE LA RENTA DE LAS PERSONAS FÍSICAS <IRPF=> ES "AVORECER QUE TODOS LOS CIUDADANOS CO&RIGUYA7OS E/ EL SOC&E/17IE/<O DE LOS GASTOS PV&LICOS PARA PODER DIS&RU&AR DE LOS SERVICIOS PV&LICOS E/ IGUALDAD DE POSIBILIDADES, ES&A CO&RIGUCIN/ BA DE BACERSE DE ACUERDO A LA CAPACIDAD ECONOMICA DE CADA UNO DE &A/ERA QUE SE "ACILIE LA REDIS&RIGUCIN/ DE LA RENTA, PARA SA&ER CUOL ES LA CAPACIDAD ECONOMICA DE LOS CIUDADANOS BAY QUE <E/ER E/ CUE/<A SUS CIRCUN&CIAS PERSONALES Y "A&ILIARES,

La <e iva re&or#> del IRPF" (ienen en(re & o'&e(ivo &nda#&en(ale #&e&or&ar la e&idad& la e&ciencia& la ne&(alidad& \$ la &e&ciencia& ade#&: de &avorecer el cre&ien(ó econ&ico, A (al %n e elevan lo &#&' rale de ren(a no o#&e(ida a (ri' &(ación \$ e e (a' lece &n (ra(a#&ien(ó % cal #&: e&9&i(a(ivo de la circun&(ancia !er onale \$ &a#&iliare del con(ri' &\$en(e& #&edian(e &na no(a' le elevación de la c&an(=a del #&ni#&o !er onal \$ &a#&iliar& 9&e no e o#&e(en a (ri' &(ación al tr&avar e a &n (i& o cero,

La #&edida % cale de a!o&o a la &a#&ilia !&eden er e (a' lecida !or el E (ado&!ero (a#&' i&5n !&eden e (a' lecerla la Co#&idad& A&(óno#&a 9&e -an a &#&ido e a co#&!e(encia& o 9&e !or &R51#&en "oral @Pa= Va co \$ /avarra&! o een \$a e a co#&!e(encia, Al1&na de e (a #&edida con i (en en la !o i' ilidad de reali)ar la declaración con&n(a& la e&ención de an&alidad& !or ali#&en(ó !erci' ido de lo !adre en vir&(d de deci ión &dicial& la (ri' &(ación &av&ora' le de la !en i&one en &avor de lo -i&o ... Y !or &!&e (o &na erie de red&ccione \$ ded&ccione 9&e va#&o a #&encionar a con(in&ación& 9&e re &l(ar: n a! lica' le en la declaración de Ren(a 2012 9&e e !re en(ar: en(re a' ril \$ &nio de 2017,

A e&ec(ó del IRPF" con (i&(\$en #&odalidade de &nidad &a#&iliar la i&ien(e >

a& La in(e&rada !or lo c&n&\$&1e no e!arado le1al#&en(e \$& i lo -&' iere>

- Lo -i&o #&enore de edad& olvo lo 9&e&o con con en(i#&ien(ó de lo !adre & vivan inde!endien(e de 5 (o ,
- Lo -i&o #&as&ore de edad inca!aci(ado &dicial#&en(e &e(ó a !a(ria !o(e (ad !orro&ada o re-a' ili(ada,

Por (an(ó en el ca o de &na e!aración de -ec-o e; i (e &na &nidad &a#&iliar,

' A En lo ca o de e!aración le1al& o c&ando no e; i (iera vnc&lo #&a(ri#&onia& la &or#&ada !or el !adre o la #&adre \$ (odo lo -i&o 9&e convivan con &n& o(ro& ie#&! re 9&e re. nan al1&no de lo re&9&i i(ó del a!ar(ado an(erior,

### ) , DEDUCCIONES ESTATALES

G&K&U&D es-a; lece !a . o"& &a- #&a de! &\$ues-oi

La nor#&a(iva del IRPF" e (a' lece &n #&ni#&o !er onal \$ &a#&iliar 9&e no e o#&e(e a (ri' &(ación,

G&K&U&D es e! &í. &o \$e"so. a!!

E la valoración 9&e -ace el E (ado& a e&ec(ó del IRPF" de c&:n(ó le c&e (a a &na !er ona c&' rir & nece idade vi(ale #&ni#&a , Por (an(ó e (a c&an(=a no e con idera ren(a di !oni' le \$ no e o#&e(e a (ri' &(ación,

GCuH! es el &í. &o \$e"so. a! e. u. a u. dad %a& ! a" %o"&ada \$o" dos c?. yu/es \$a" a !a Decla"ac ?. Co. :u. -a del l&\$ues-o so; "e !a Re. -a a "ea! Ua" e. e! aAo ' ( ) \*I

- El #=ni#o del con(ri' &\$en(e er: . nico \$ ! or i#! or(e de 3,330 S an&ale ,

- Dic-o i#! or(e e incre#en(ar: ! or cada cón\$&1e0 a(endiendo a & circ&n (ancia 0 en>

C&ando (en1a &na edad &! erior a 23 aDo 0 el #=ni#o del con(ri' &\$en(e e elevar: en 1,130 S an&ale , Si la edad e &! erior a 73 aDo 0 el #=ni#o e a&#en(ar: adicional#en(e en 1,800 S an&ale ,

C&ando ea !er ona con di ca! acidad0 ade#: del i#! or(e del #=ni#o del con(ri' &\$en(e0 e a! licar: &n #=ni#o ! or di ca! acidad de 6,000 S an&ale 0 c&an(-a 9&e e elevar: a P,000 S c&ando acredi(e &n 1rado de di ca! acidad i1&al o &! erior al 234,

En conce!o de 1a (o de a i (encia0 el #=ni#o ! or di ca! acidad del con(ri' &\$en(e e a&#en(ar: en 6,000 S an&ale c&ando a9&el acredi(e nece i(ar a\$&da de (ercera !er ona o #ovilidad red&cida0 o &n 1rado de di ca! acidad i1&al o &! erior al 234,

Ade#: 0 en e (e &! &e (o de &nidad %a#iliar0 la ' a e i#! oni' le e red&cir: en 6,800 S an&ale ,

GCuH! es el &í. &o \$e"so. a! e. u. a u. dad %a& ! a" &o. o\$a"e. -a! <so!-e"oBa0 # udoBa0 se\$a"adoBa !e/a!&e. -e o d #o" c adoBa co. sus 9 :os &e. o"es de edad y Jue co. # #a. co. e! co. -" ; uye. -e- \$a" a !a Decla"ac ?. 8876(U)-0. 835886(a)-0. 27961(")-6. 66943( )-3. 05511(e)-3. 33472(. )-5. 50096( )]TJD211. 93 0 TdD [ (e)-3. 3

GY s e! desce. d e. -e es-H u. do a la u. dad %a& !a" \$o" &ed o de u. aco/ & e. -o o u. a -u-ela!

Se a i#ilan a de cendien(e a9&ella !er ona vinc&lada al con(ri' &\$en(e !or ra)ón de (&(ela o aco1i#ien(o0 en lo (5r#ino !revi (o en la le1i lación civil a!lica'le, Por (an(o0 d:ndo e e (a circ&n (ancia er:n de a!licación lo #-ni#o %a#iliare an(erior#en(e indicado ,

GY e. e! caso de desce. d e. -es co. d sca\$ac dad!

Ade#: de la c&an(-a 9&e ! rocedan ! or el #-ni#o %a#iliar ! or de cendien(e >

- 6,000 S an&ale ! or cada de cendien(e o a cendien(e con di ca! acidad0 c&al9&iera 9&e ea & edad,
- P,000 S an&ale ! or cada &no de ello 9&e acredí(en &n 1rado de di ca! acidad i1&al o &! erior al 234,
- E (e #-ni#o e a&#en(ar:0 en conce! (o de 1a (o de a i (encia0 en 6,000 S an&ale ! or cada a cendien(e o de cendien(e 9&e acredí(e nece i(ar a\$&da de (ercera ! er ona o #ovilidad red&cida0 &n 1rado de di ca! acidad i1&al o &! erior al 234,

GCuH! es !a deducc ?. \$a" a &ad"es -"a; a:ado"as co. 9 :os &e. o"es de 3 aAos!

La #&ere con -i0 #enore de 6 aDo con derec-o a a!licación del #-ni#o ! or de cendien(e 0 9&e realicen &na ac(ividad ! or c&en(a a#ena o ! ro! ia0 9&e e (5n dada de al(a en r51i#en de Se1&ridad Social o 7&(&alidad corre ! ondien(e0 ! odr: n a#inorar la c&o(a di%erencial del l#! &e (o -a (a en 1,200 S an&ale ! or cada -i0 #enor de 6 aDo ,

En lo &! &e (o de ado! ción o aco1i#ien(o0 (an(o ! re&ado! (ivo co#o ! er#anen(e0 la ded&cción e ! odr: ! rac(icar0 con inde! endencia de la edad del #enor0 d&ran(e lo (re aDo i1&ien(e a la %c-a de la in cri! ción en el Re1i (ro Civil 00 en & ca 00 la corre ! ondien(e re ol&ción &dicial o ad#ini (ra(iva,

En ca o de %allici#ien(o de la #adre o c&ando la 1&arda \$ c& (odia e a(ri' &\$a de %or#a e;cl iva al ! adre 00 en & ca 00 a &n (&(or0 5 (e (endr: derec-o a ! rac(icar la ded&cción ! endien(e,

Se ! odr: olici(ar a la A1encia E (a(al de Ad#ini (ración <ri' &(aria el a' ono de la ded&cción de %or#a an(ici! ada0 a ra)ón de 100 S #en &ale ! or cada -i0 o #enor 9&e 1enere el derec-o a la #i #a,

GKuD o-"as deducc o. es # . cu!adas a c "cu. s-a. c as %a& ! a"es \$uede. a\$! ca"se e. ' ( ) \* I

Se a!lican i#! &e (o ne1a(ivo a %avor de con(ri' &\$en(e 9&e reali)an ac(ividade econó#ica ! or c&en(a ! ro! ia o a#ena ! or la c&al e (5n dado de al(a en el r51i#en corre ! ondien(e de la Se1&ridad Social o #&(&alidad ! ara 9&e ! &edan #inorar la c&o(a di%erencial del i#! &e (o en la i1&ien(e ded&ccione >

- 1, De cendien(e con di ca! acidad con derec-o a la a!licación del #-ni#o ! or de cendien(e 0 -a (a 1,200 e&ro an&ale ! or cada &no,
- 2, A cendien(e con di ca! acidad con derec-o a la a!licación del #-ni#o ! or a cendien(e 0 -a (a 1,200 e&ro an&ale ! or cada &no,
- 6, Por er &n a cendien(e0 &n -er#ano -&5r%ano de ! adre o #adre0 9&e %or#e ! ar(e de &na %a#ilia n&#ero a de ca(e1or-a 1eneral0 -a (a 1,200 e&ro an&ale ,
- 8, Por er &n a cendien(e0 &n -er#ano -&5r%ano de ! adre o #adre0 9&e %or#e ! ar(e de &na %a#ilia n&#ero a de ca(e1or-a e ! ecial0 -a (a 2,800 e&ro an&ale ,
- 3, Por er &n a cendien(e e! arado le1al#en(e0 o in vnc&lo #a(ri#onial0 con do -i0 in derec-o a ! erci' ir an&alide ! or ali#en(o 0 \$ ! or lo 9&e (en1a derec-o a la (o(alidad del #-ni#o ! or de cendien(e 0 -a (a 1,200 e&ro an&ale ,

A i#i #o0 ! odr: n acceder a e (a ded&ccione lo con(ri' &\$en(e 9&e ! erci'an ! re (acione con(ri' &(iva \$ a i (enciale ! or de e#! leo0 ! en(ione de la Se1&ridad Social \$ de Cla e Pa iva del E (ado0 ! re (acione an:lo1a reconocida ! or de(er#inada #&(&alide de ! revi ión ocial,

Por (oda e (a ded&ccione e ! odr: olici(ar a la A1encia E (a(al de Ad#ini (ración <ri' &(aria @AEA<A & a' ono de %or#a an(ici! ada0 co#o &cede con la ded&cción ! or #a(ernidad,



## ' , DEDUCCIONES AUTONÓMICAS

GKu D. es \$uede. a\$! ca" es-as deducc o. es e. su Decla"ac ?. de! l&\$ues-o so; "e !a Re. -al  
 A9&ello con(ri' &\$en(e 9&e re idan en la Co#&nidad A&(óno#a 9&e e (a' lece la ded&ccione ,  
 GDe d?. de se deduce!  
 De la c&o(a n(e1ra a&(onó#ica del l#! &e (o,  
 GKuD - \$o de deducc o. es \$uede 9a; e"l



COMUNIDAD AUTÓNOMA	DEDUCCIONES
ANDALUCÍA	<p>Por adquisición internacional,            Para el adre o #adre de %a#ilia #ono!aren(al \$0 en &amp; ca o0 con a cendien(e            #a\$ore de 73 aDo ,            Por a\$&amp;da do#5 (ica,            Por a i (encia a !er ona con di ca! acidad,            Para ' ene%ciario de a\$&amp;da %a#iliare ,            Por di ca! acidad del con(ri' &amp;\$en(e,            Por di ca! acidad del cón\$&amp;1e o !are+a de -ec-o,</p>

ARAGÓN	<p>Por naci#ien(o o ado! ción del (ercer -i+o o &amp;ce ivo ,          Por naci#ien(o o ado! ción0 en a(ención al 1rado de di ca! acidad de al1&amp;no de lo -i+o ,          Con(ri' &amp;\$en(e #a\$ore de 70 aDo ,          Por ad9&amp;i ción de li' ro de (e;(o \$ #a(erial e colar,          Por naci#ien(o o ado! ción del !ri#er \$!o e1&amp;ndo -i+o0 en !o'lacione de #eno de 10,000 -a' i(an(e ,          Por ado! ción in(ernacional,          Por c&amp;idado de !er ona de! endien(e ,          Por 1a (o de 1&amp;arder-a de -i+o #enore de (re aDo ,          Por ad9&amp;i ción de a' ono de (ran !or(e !. ' lico0 e (a ded&amp;cción e !odr: a! licar &amp;na ve) 9&amp;e en(re en vi1or el re1la#en(o 9&amp;e e (a' lece &amp; condicione ,</p>
ASTURIAS	<p>Por %a#ilia n&amp;#ero a,          Por !ar(o o ado! ción #. l(i! le ,          Por aco1i#ien(o no re#&amp;nerado de #a\$ore de 23 aDo ,          Por ado! ción in(ernacional,          Aco1i#ien(o %a#iliar de #enore ,          Para %a#ilia #ono! aren(ale ,          Por 1a (o de de cendien(e en cen(ro de cero a (re aDo ,          Por ad9&amp;i ción de li' ro de (e;(o \$ #a(erial e colar,          Por ad9&amp;i ción o adec&amp;ación de vivienda -a' i(&amp;al !ara con(ri' &amp;\$en(e con lo 9&amp;e convivan &amp; cón\$&amp;1e 0a cendien(e o de cendien(e con di ca! acidad,</p>
BALEARES	<p>Por ad9&amp;i ción de li' ro de (e;(o,          Para declaran(e con di ca! acidad % ica0 -9&amp;ica o en orial o de cendien(e con e (a condición,          Por 1a (o de a! rendi)a#e e;(rae colar de idio#a e;(ran#ero ,          Por arrenda#ien(o de la vivienda -a' i(&amp;al a %avor de de(er#inado colec(ivo 0 en(re lo 9&amp;e e enc&amp;en(ra el arrenda#ien(o al !adre o !adre 9&amp;e convivan con el -i+o o lo -i+o o#e(ido a !a(ria !o(e (ad e in(e1ren &amp;na %a#ilia n&amp;#ero a,</p>
CANARIAS	<p>Por con(ri' &amp;\$en(e con di ca! acidad o #a\$ore de 23 aDo ,          Por %a#ilia n&amp;#ero a,          Por naci#ien(o \$ ado! ción de -i+o ,          Por 1a (o de 1&amp;arder-a,          Por 1a (o de e (&amp;dio de de cendien(e %&amp;era de la i la de re idencia,          Por donación a -i+o !ara la ad9&amp;i ción o re-a' ili(ación de la !ri#era vivienda -a' i(&amp;al,</p>
CANTABRIA	<p>Por aco1i#ien(o %a#iliar de #enore ,          Por c&amp;idado de %a#iliare &gt; !or cada de cendien(e #enor de 6 aDo \$ !or cada a cendien(e #a\$or de 70 aDo 0 \$ !or cada a cendien(e o de cendien(e 9&amp;e (en1an &amp;n 1rado de di ca! acidad i1&amp;al o &amp;!erior al 234          Por 1a (o de en%er#edad,</p>
CASTILLARLA MANCCA	<p>Por di ca! acidad del con(ri' &amp;\$en(e,          Por naci#ien(o o ado! ción de -i+o ,          Por di ca! acidad de a cendien(e \$ de cendien(e ,          Para con(ri' &amp;\$en(e #a\$ore de 73 aDo \$ !or c&amp;idado de a cendien(e #a\$ore de 73 aDo ,          Por %a#ilia n&amp;#ero a,          Por 1a (o en la ad9&amp;i ción de li' ro de (e;(o \$ !or en eDan)a de idio#a ,          Por aco1i#ien(o %a#iliar no re#&amp;nerado de #enore ,          Por aco1i#ien(o %a#iliar no re#&amp;nerado de #a\$ore de 23 aDo o con di ca! acidad,</p>

CASTILLA Y LEÓN	<p>Por di ca! acidad del con(ri' &amp;\$en(e,          Por %a#ilia n&amp;#ero a,          Por naci#ien(o o ado! ción0 incl&amp;\$endo !ar(o #.l(i!le o ado! cione          i#&amp;l(:nea o inde! endien(e ,          Por 1a (o de ado! ción          Por c&amp;idado de -i+o #enore !or !er ona e#!leada del -o1ar o en 1&amp;arder-a o          cen(ro e colare ,          Por !a(ernidad,          Por c&amp;o(a a la Se1&amp;ridad Social de e#!leado del -o1ar 9&amp;e c&amp;iden a -i+o          #enore de 8 aDo ,</p>
CATALUWA	<p>Por naci#ien(o o ado! ción de -i+o ,          Por vi&amp;dedad del con(ri' &amp;\$en(e,          Por in(ere e de !r5 (a#o !ara e (&amp;dio &amp;niver i(ario de #: (er \$ doc(orado,          Por arrenda#ien(o de la vivienda -a' i(&amp;al @ólo con(ri' &amp;\$en(e en de(er#inada          i(&amp;acione de %avorecida 00 en(re lo 9&amp;e e enc&amp;en(ran vi&amp;do o vi&amp;da de 23          aDo o #: \$ %a#ilia n&amp;#ero a ,</p>
E@TREMADURA	<p>Por aco1i#ien(o %a#iliar de #enore ,          Por c&amp;idado de %a#iliare con di ca! acidad,          Por !ar(o #.l(i!le ,          Por co#!ra de #a(erial e colar,          Por 1a (o de 1&amp;arder-a !ara -i+o #enore de 8 aDo ,          Para lo con(ri' &amp;\$en(e vi&amp;do ,          Por arrenda#ien(o de vivienda -a' i(&amp;al !or con(ri' &amp;\$en(e 9&amp;e %or#en !ar(e de          &amp;na %a#ilia n&amp;#ero a ,</p>
GALICIA	<p>Por di ca! acidad0 !ara con(ri' &amp;\$en(e con di ca! acidad de edad i1&amp;al o &amp;!erior          a 23 aDo 9&amp;e !reci en a\$da de (ercera !er ona ,          Por c&amp;idado de -i+o #enore ,          Por %a#ilia n&amp;#ero a,          Por naci#ien(o \$ ado! ción de -i+o ,          Por aco1i#ien(o %a#iliar de #enore ,          Por arrenda#ien(o de vivienda -a' i(&amp;al !or %a#ilia con do o #: -i+o          #enore de edad,</p>
LA RIOEA	<p>Por naci#ien(o o ado! ción del e1&amp;ndo o &amp;l(erior -i+o,</p>
MADRID	<p>Por naci#ien(o o ado! ción de -i+o          Por ado! ción in(ernacional de -i+o ,          Por aco1i#ien(o %a#iliar de #enore ,          Por aco1i#ien(o no re#&amp;nerado de #a\$ore de 23 aDo \$lo !er ona con          di ca! acidad          Para %a#ilia con 2 o #: de cendien(e e in1re o red&amp;cido ,          Por 1a (o ed&amp;ca(ivo 0 e colaridad0 en eDan)a de idio#a \$ ad9&amp;i ción de          ve (&amp;ario de &amp; o e;cl&amp; ivo e colar,</p>
MURCIA	<p>Por 1a (o de 1&amp;arder-a !ara -i+o #enore de 6 aDo ,          Por 1a (o de ad9&amp;i ción de #a(erial e colar \$ li' ro de (e;(o,</p>

<p>COMUNIDAD VALENCIANA</p>	<p>Por realización !or &amp;no de lo cón\$&amp;1e de la &amp;nidad %a#iliar de la' ore no re#&amp;nerada en el -o1ar,          Por c&amp; (odía no oca ional en 1&amp;arder-a \$ cen(ro de !ri#er ciclo de ed&amp;cación in%an(il de -i+o o aco1ido en la #odalidad de aco1i#ien(o !er#anen(e0 #enore de 6 aDo ,          Por %a#ilia n&amp;#ero a,          Por naci#ien(o0 ado! ción o aco1i#ien(o %a#iliar,          Por naci#ien(o o ado! ción #. l(i! le ,          Por naci#ien(o o ado! ción de -i+o con di ca! acidad,          Por a cendien(e #a\$ore de 73 aDo o #a\$ore de 23 con di ca! acidad,          Por con(ri' &amp;\$en(e con 2 o #: de cendien(e ,          Para con(ri' &amp;\$en(e con di ca! acidad0 de edad i1&amp;al o &amp;! erior a 23 aDo ,          Por !erce! ción de a\$&amp;da a la #a(ernidad,          Por conciliación del (ra' a+o con la vida %a#iliar,          Por ad9&amp;i ción de #a(erial e colar,</p>
-----------------------------	--

## V, AYUDAS SOCIALES A FAMILIAS NUMEROSAS

EL/RE LAS AYUDAS 70S CO/OCIDAS POR LOS CIUDADA/OS SE E/CUE/<RA/ LAS KUE SE CO/CEDE/ A AKUELLAS "A7ILIAS KUE0 POR EL /V7ERO DE BIJOS KUE <IE/E/0 SO/ CO/SIDERADAS CO7O FAMILIAS NUMEROSAS, ES I7POR<A/<E SA?ER KUE0 PARA KUE LAS "A7ILIAS /U7EROSAS PUEDA/ GOUAR DE LOS ?E/E"ICIOS KUE <IE/E/0 SERO /ECESARIO0 /O SNLO REU/IR U/OS REKUISI<OS0 SI/O <A7?IL/ SOLICI<AR SU RECO/OCI7IE/<O A <RAVLS DE LA CO/CESIN/ DEL <Í<ULO DE "A7ILIA /U7EROSA POR EL ORGA/IS7O PV?LICO CO7PE<E/<E,

La nor#a(iva e (a(al vi1en(e en e (a #a(eria e enc&en(ra en la Le\$ 80120060 de 1\* de novie# ' re0 de !ro(ección a la %a#ilia n&#ero a \$ en el Real Decre(o 1221120030 de 60 de dicie# ' re0 ! or el 9&e e a! r&e' a el Re1la#en(o de dic-a Le\$, La le\$ e (a' lece la di !o icione 1enerale de car:c(er ': ico ! ara (odo el E (ado co#o on el conce! (o de %a#ilia n&#ero a0 la condicione 9&e de 'en re&nir & #ie# ' ro \$ la ca(e1or-a de cla i%cación,

La Le\$ 22120130 de 2\* de J1lio0 de #odi%cación del i (e#a de !ro(ección a la in%ancia \$ a la adole cencia0 -a in(rod&cido &na i1ni%ca(iva re%or#a de la Le\$ 80120060 ! ara e; (ender la vi1encia del (-&lo de %a#ilia n&#ero a #ien(ra al1&no de lo -io i1a re&niendo lo re9&i i(o le1al#en(e !revi (o ! ara %1&rar en el #i #o0 i 'ien en e (o ca o la vi1encia del (-&lo e en(ender: e;cl& iva#en(e re !ec(o de lo #ie# ' ro de la &nidad %a#iliar 9&e i1an c&#! liendo la condicione ! ara %or#ar ! ar(e del #i #o,

E i#!or(an(e conocer la a\$&da !revi (a ! ara e (e (i!o de %a#ilia de &na %or#a #: de(allada,

### ) , RECONOCIMIENTO DE LA CONDICIÓN DE FAMILIA NUMEROSA

Co#o \$a e -a dic-o0 ! ara 9&e &na %a#ilia 1oce de lo 'ene%cio 9&e (iene er %a#ilia n&#ero a e nece ario 9&e e (a condición ea acrédi(ada #edian(e el (-&lo o%cial e (a' lecido al e%ec(o, E (e (-&lo e concede0 !revia olici&d en el or1ani #o co#! e(en(e de la Co#&nidad A&(óno#a0 i e acrédi(an lo re9&i i(o le1al#en(e e (a' lecido ,

### ) ,) T+TULO DE FAMILIA NUMEROSA: E@PEDICIÓN

GKuD es u. a %a& ! a . u&e"osa1

E a9&ella %a#ilia 9&e e (: %or#ada !or>

- Uno o do a cendien(e con (re o #: -io 0 ean o no co#&ne ,
- Uno o do a cendien(e con do -io @co#&ne o no0 \$ al #eno &no de lo -io con di ca! acidad o inca! aci(ado ! ara (ra' a+ar,
- Do a cendien(e con do -io @co#&ne o no0 c&ando a# ' o ! ro1eni(ore (en1an di ca! acidad o e (5n inca! aci(ado ! ara (ra' a+ar0 al #eno &no de ello (&viera &n 1rado de di ca! acidad i1&al o &! erior al 234,
- El !adre o la #adre e! arado o divorciado con (re o #: -io 0 co#&ne o no0 a&n9&e e (5n en di (in(a &nidade %a#iliare 0 i e (: n ' a;o & de! endencia econó#ica0 a&n9&e no vivan en el -o1ar con\$&1al,

En e (e &!&e (o0 el ! ro1eni(or 9&e o! (e !or olici(ar el reconoci#ien(o de la condición de %a#ilia n&#ero a0 ! ro! oniendo a e (o e%ec(o 9&e e (en1an en c&en(a -io 9&e no convivan con 50 de'er: ! re en(ar la re ol&ción +&dicial en la 9&e e declare & o' li1ación de ! re (arle ali#en(o , En el ca o de 9&e no -&' iera ac&erdo de lo !adre o' re lo -io 9&e de 'an con iderar e en la &nidad %a#iliar0 o! erar: el cri(erio de convivencia,

- Do o #: -er#ano -&5r%ano de !adre \$ #adre0 o#e(ido a (&(ela0 aco1i#ien(o o 1&arda0 9&e convivan con el (&(or0 aco1edor o 1&ardador0 in e (ar a & e;! en a ,

- <re o #: -er#ano -&5r%ano de !adre \$ #adre0 #a\$ore de 1\* aDo o do 0 i &no de ello e &na !er ona con di ca! acidad0 9&e convivan \$ (en1an &na de! endencia econó#ica en(re =,
- El !adre o la #adre con do -i+o 0 c&ando -a\$a %allecido el o(ro ! ro1eni(or,

GCuH. do se co. s de" a Jue e! 9 :oBa o los 9e" &a. osBas %o" &a. \$a"-e de !a %a& !a . u&e"osal

- C&ando e ol(erola,
  - <iene #eno de 21 aDo 0 e;ce!(o i e !er ona con di ca! acidad o e (: inca! aci(ado ! ara (ra' a+ar0 en 9&e no -a\$ edad l=#i(e,
- C&ando e lla -i+o la e (: reali)ando e (&dio de ed&cación &niver i(aria en & di (in(o ciclo \$ #odalidad 0 de "or#ación Pro%e ional de 1rado &!erior0 de en eDan)a e !eciali)ada de nivel e9&ivalen(e a la &niver i(aria o !ro%e ionale en cen(ro o (enido con %ondo !. ' lico o !rivado 0 o c&ale 9&iera o(ro de an: lo1a na(&rale) a0 o ' ien ean e (&dio enca#inado a o' (ener &n !&e (o de (ra' a+o0 la edad l=#i(e e e;(iende -a (a lo 23 aDo incl& ive,
- Vive con el !adre \$ lo la #adre0 \$ de! ende econó#ica#en(e de ello 0 en lo (5r#ino e (a' lecido en la Le\$,

La e! aración (ran i(oria #o(ivada !or ra)ón de e (&dio 0 (ra' a+o0 (ra(a#ien(o #5dico0 re-a' ili(ación &o(ra ca& a i#ilare no ro#! e la convivencia en(re !adre e -i+o 0 incl&\$endo lo &!&e (o de %&er)a #a\$or0 !rivación de li' er(ad de lo a cendien(e o de lo -i+o o in(erna#ien(o con%or#e a la nor#a(iva re1&ladora de la re !on a' ilidad !enal de lo #enore 0 (an(o i e con ec&encia de &n (ra lado con car: c(er (e#! oral en (erri(orio e !aDol co#o en el e;(ran+ero,

/o o' (an(e0 c&ando e (ra(e de #ie#' ro de &nidade %a#iliare 9&e ean nacionale de E (ado 9&e no ean !ar(e de la Unión E&ro!ea o del Ac&erdo o' re el E !acio Econó#ico E&ro!eo0 e en(ender: 9&e no e ro#! e la convivencia en(re !adre e -i+o en lo #i #o &!&e (o indicado en el !: rra%o an(erior ólo c&ando ea con ec&encia de &n (ra lado (e#! oral en (erri(orio e !aDol,

- <endr: n la #i #a con ideración 9&e lo -i+o la !er ona o#e(ida a (&(ela o aco1i#ien(o %a#iliar !er#anen(e o 1&arda con %ine de ado! ción le1al#en(e con (i(&ido, Lo #enore 9&e -a' iendo e (ado en al1&na de e (a i(&acione alcancen la #a\$or-a de edad \$ !er#ane)can en la &nidad %a#iliar0 con ervar: n la condición de -i+o en lo (5r#ino e (a' lecido en la le\$,

GD?. de -e. e. JuD "es d" !os & e&; "os de !a %a& !a . u&e"osal

Lo #ie#' ro de la &nidad %a#iliar de' er: n er e !aDole o nacionale de &n E (ado #ie#' ro de la Unión E&ro!ea o de al1&no de lo re (an(e E (ado !ar(e en el Ac&erdo o' re el E !acio Econó#ico E&ro!eo @ landia0 /or&e1a \$ Liec-(en (ein! \$ (ener & re idencia en (erri(orio e !aDol0 o0 i (ienen & re idencia en o(ro E (ado #ie#' ro de la Unión E&ro!ea o 9&e ea !ar(e del Ac&erdo o' re el E !acio Econó#ico E&ro!eo 9&e0 al #eno 0 &no de lo a cendien(e de la &nidad %a#iliar e(er)a &na ac(ividad !or c&en(a a+ena o !or c&en(a !ro!ia en E !aDa,

Lo nacionale de o(ro !a= e (ienen derec-o al reconoci#ien(o de la condición de %a#ilia n&#ero a en i1&aldad de condicione 9&e lo e !aDole ie#! re 9&e ean re iden(e en E !aDa (odo lo #ie#' ro 9&e den derec-o a lo ' ene%cio a 9&e e re%iere la Le\$0 en lo (5r#ino e (a' lecido en la Le\$ Or1: nica 8I20000 de 11 de enero0 o' re Derec-o \$ Li' er(ade de lo E;(ran+ero en E !aDa \$ & In(e1ración Social,

GKuD es e! -í-u!o de %a& !a . u&e"osal

E el doc#en(o o%cial 9&e acredi(a la condición de %a#ilia n&#ero a0 a =co#o la ca(e1or-a en 9&e la #i #a e (: cla i%cada0 !ara !oder -acer &o de a9&ello ' ene%cio 9&e e (5n e (a' lecido !ara e (e (!o de %a#ilia 0 !ara lo c&al de' er: !re en(ar e e (e (=(&lo cada ve) 9&e 9&ieran ' ene%ciar e de la a\$&da !revi (a , El (=(&lo (endr: valide) en (odo el (erri(orio nacional,

GC?&o se o; -e. e e! -í-u!o de %a& !a . u&e"osal

El (=(&lo er: o(or1ado c&ando conc&rran lo re9&i i(o le1ale 0 a !e(ición de c&al9&iera de lo a cendien(e 0 (&(or0 aco1edor0 1&ardador0 &o(ro #ie#' ro de la &nidad %a#iliar con ca! acidad le1al, Ba\$ 9&e olici(arlo en el or1ani #o !. ' lico corre !ondien(e de la Co#&nidad A&(óno#a de re idencia del

olici(an(e) 9&e e la co#!e(en(e !ara la e;!edición \$ renovación del #i #o0 !re en(ando la doc&#en(ación nece aria !ara r& (i%car 9&e e c&#!len lo re9&i i(o !ara er%a#ilia n&#ero a,

Para lo ca o de nacional de E (ado 7ie#' ro de la Unión E&ro!ea o de lo re (an(e 9&e ean !ar(e en el Ac&erdo o' re el E !acio Econó#ico E&ro!eo0 9&e no (en1an & re idencia en (erri(orio e !aDo0 er: co#!e(en(e la Co#&nidad A&(óno#a en la 9&e el olici(an(e e(er)a & ac(ividad !or c&en(a a+ena o !or c&en(a !ro!ia,

GEs-e -í-ulo #a!e \$a"a -oda !a # dal

/o0 -a\$ 9&e renovar lo o dearlo in e%ec(o c&ando var-e el n. #ero de #ie#' ro de la %a#ilia0 o la condicione 9&e dieron derec-o al (=(&lo \$ ello &!on1a &n ca#' io de ca(e1or-a o la !5rdida de la condicione de %a#ilia n&#ero a, La !er ona 9&e %or#en !ar(e de &nidade %a#iliare a la 9&e e -a\$a reconocido el (=(&lo e (:n o' li1ada a co#&nicar a la ad#ini (ración co#!e(en(e c&al9&iera de e a variacione en el !la)o #: ;i#o de (re #e e ,

El (=(&lo e1&r: en vi1or0 a&n9&e el n. #ero de -io 9&e c&#!len la condicione !ara %or#ar !ar(e del (=(&lo ea in%erior al e (a' lecido0 #ien(ra al #eno &no de ello re.na la condicione !revi (a en la le\$, /o o' (an(e0 en e (o ca o la vi1encia del (=(&lo e en(ender: e;cl&iva#en(e re !ec(o de lo #ie#' ro de la &nidad %a#iliar 9&e i1an c&#!liendo la condicione !ara %or#ar !ar(e del #i #o \$ no er: a!lica' le a lo -io 9&e \$a no la c&#!len,

GE1 s-e u. a >. ca &odal! dad de %a& !a . u&e"osal

/o0 -a\$ do ca(e1or-a >

- E !ecial>

La 9&e (en1an 3 o #: -io ,

La 9&e (en1an 8 -io i al #eno 6 de ello !roceden de !ar(o0 ado!ción o acoli#ien(o !er#anen(e o 1&arda con %ne de ado!ción #. l(i!le ,

La 9&e (en1an 8 -io c&ando lo in1re o !er c: !i(a de la &nidad %a#iliar no &!eren el 734 del IPRE7 an&al vi1en(e0 incl&ida !a1a e;(raordinaria ,

- General>

La re (an(e %a#ilia ,

C&ando en la %a#ilia n&#ero a -a\$a -io con di ca!acidad con &n 1rado i1&al o &!erior al 664A o inca!aci(ado !ara (ra' aar0 5 (o e con(a' ili)ar: n co#o do -io a lo e%ec(o de de(er#inar la ca(e1or-a,

## ' , 8ENEFICIOS ESTABLECIDOS PARA FAMILIAS NUMEROSAS

Lo 'ene%cio 9&e la %a#ilia n&#ero a (ienen en

9-( ) 1867 i

- Incremento del I+D+i de inversión para tener derecho a la financiación económica de la Seguridad Social por inversión a cargo menor de 1\* año > 17,8260\*8 euros en los 9 años concurren 6 - inversión a cargo del incremento: en 2,\*2201\* euros por cada inversión a cargo del 0,5 (e incluido,
- Aumento del valor añadido de la deducción del IRPF por contribuyente (en 9 años por el año de la familia número 1, En el caso de la deducción general -a (a 1,200 euros anuales -a (a 2,800 euros anuales para la deducción especial,
- Ampliación del período con siderado como contribuido del de reserva del impuesto de renta en el caso de sucesión o cedido de inversión @ e e;(ender: -a (a &n #: ;i#o de 9 años #e e cuando se trate de la familia número 1 de deducción general -a (a &n #: ;i#o de dieciocho #e e i e (ra de deducción especial,
- Derecho de referencia para con el artículo 304 @ para la deducción general o sucesión @ para la deducción especial de la familia lico en el : # i (o de la deducción,
- Derecho al artículo por necesidad económica asociada a la discapacidad para el (ran (re \$ co#edor,
- ?onificación del 204 o el 304 en la (arifa de (ran (re (or carretera ferrocarril \$ #ar-(i#o @endiendo de la deducción, E (a 'onificación on ac#&la' le a (ro de c&en(o e (a' lecido ,
- De c&en(o del 34 o el 104 @ e1. n deducción en la (arifa a5rea nacional ,
- Derecho de referencia en el acceso de actividad de ocio del 17 SERSO @&ri #o \$ (er#ali #o ocial \$ 'onificación en la c&o(a a a' onar,
- ?onificación en lo (recio de #& eo @adi(orio \$ (ea(ro e (a(ale ,
- ?ene%cio en #a(eria de vivienda> acceso a a\$&da %nanciera @ 'idiación de !r5 (a#o @ en(re o(ro ,
- ?ono ocial en la (arifa el5c(rica con i (en(e en 9&e a la %a#ilia n&#ero a e le a!lica &n de c&en(o del 234 o' re el (o(al del con &#o reali)ado,
- E;ención del !a1o de (a a !or la e; edición o renovación del D/I \$ del Pa a!or(e a lo #ie#' ro de %a#ilia n&#ero a
- Acceso a #edida de alo\$o !ara %a#ilia n&#ero a en i(ación de v&lnera'ilidad en relación con vivienda -a' i(&al @ondo Social de Vivienda \$ o(ra #edida de !ro(ección !ara %a#ilia con di%cl(ade en el !a1o de de&da -i!o(ecaria A, P&ede con &l(ar e el a!ar(ado QAS&da en #a(eria de viviendaR de e (a G&a !ara #a\$or de(alle de cada &na de e (a #edida ,



## DIRECCIONES COMUNIDADES AUTONOMAS, FAMILIAS NUMEROSAS

ANDALUC+A	D "ecc ?. Ge. e"al de l. %a. c a y Fa& ! as CI Avd B\$(a a0 18 81071 Sevilla <el, P33 08* 000 G P33 08* 2*P <u>WWW,an(adeandal&amp;cia,e</u>
ARAGÓN	D "ecc ?. Ge. e"al de l/ua!dad y Fa& ! as CI V-a Univer i(a 0 62 30017 Uara1o)a <el, P72 712 76P <u>WWW,ara1on,e</u>
ASTURIAS	D "ecc ?. Ge. e"al de Se"# c os Soc ales de P"o1 & dad CI C-arle DarWin In 66003 Oviedo <el, P*3 22* 1*6 G P*3 22* 1*1 <u>WWW,a (&amp;ria ,e</u>
BALEARES	D "ecc ?. Ge. e"al de Me. o"es y Fa& ! as Go#e". de les l!!es 8alea"s CI San( Joan de la Salle0 8' 07006 Pal#a de 7 allorca <el, P71 177 862 <u>WWW,cai' ,e</u>
CANARIAS	D "ecc ?. Ge. e"al de P"o-ecc ?. a la l. %a. c a y !a Fa& ! a CI San Se' a (i: n0 36 Edi%cio Prnci! e "eli! e 1X \$ 2X ! lan(a 6*071 San(a Cr&) de <eneri%e <el, P22 877 200 <u>WWW,1o' canaria ,or1lce! vl</u>  CI Pro% A1& (n 7 illare Carló0 nY 1* Ed% Servicio 7. l(i! le Il Plan(a 2X \$ 6X 63071 La Pal#a de Gran Canaria <el, P2* 11 37 00
CANTABRIA	I. s- -u-o CH. -a; "o de Se"# c os Soc ales CI General D: vila0*7 6P002 <el, P82 207 722 <u>WWW,ervicio ociale can(a' ria,or1</u>
CASTILLARLA MANCCA	D "ecc ?. Ge. e"al de Acc ?. Soc al y Coo\$e"ac ?. Avd, "rancia0 8 83071 <oledo <el, P23 227 216 "a;>P23 222 112 <u>WWW,ca (illala#anc-a,e</u>
CASTILLA Y LEÓN	D "ecc ?. Ge. e"al de Fa& ! a y Polí- cas Soc ales CI "ranci co S&: re)02 87002 Valladolid <el, P*6 816 *P8 P*6 627 *30 <u>WWW,cs\$,e</u>

CATALUÑA	<p>           Dirección: General de Familias            Avda. Paral·lel 30632            08001 Barcelona            Teléfono: 91 61 120  <a href="http://www.familyca/">www.familyca/</a> </p>
CEUTA	<p>           Consejo de Seguridad Sociales Me. o. es e            l/ualdad            Calle Veneranda In Al(o Mercado San Jo 5            31002 Ceuta            Teléfono: 92 200 28  <a href="http://www.ceuta.es">www.ceuta.es</a> </p>
EXTREMADURA	<p>           Dirección: General de Políticas Sociales I. n. a. c. a y Familias            Calle Ronda del Pilar 10            Teléfono: 928 010 021126            02002 Badajoz              Avda. Bernardino Cornejo 1            27008 Badajoz            10001 Cáceres  <a href="http://www.extremadura.es">www.extremadura.es</a> </p>
GALICIA	<p>           Dirección: General de Familias I. n. a. c. a y D. a. u. c. ?.            Dirección: H. ca,            Edificio Administrativo (Riivo San Caeano) In            13701 Santiago de Compostela (Calle A Coruña) Da            Teléfono: 91 388 233  <a href="http://www.galicia.es">www.galicia.es</a> </p>
LA RIOJA	<p>           Dirección: General de Seguros Sociales            Calle Villamediana 17            22071 Logroño            Teléfono: 91 2P1 100 e; (63077  <a href="http://www.larioja.es">www.larioja.es</a> </p>
COMUNIDAD DE MADRID	<p>           Dirección: General de Familias y Me. o.            Calle Gran Vía 18            28016 Madrid            Teléfono: 916 P23 600 (Central) 012  <a href="http://www.madrid.org">www.madrid.org</a> </p>
MELILLA	<p>           Dirección: General de Me. o. y Familias            Calle Carlos Arellano 10 Plan (A 8X            32006 Melilla            Teléfono: 932 2PP 601  <a href="http://www.melilla.es">www.melilla.es</a> </p>
REGIÓN de MURCIA	<p>           Dirección: General de Familias y Políticas Sociales            Avda. de la Constitución 6            60071 Murcia            Teléfono: 92 622 22 \$ P2 276 123  <a href="http://www.car.es">www.car.es</a> </p>

NAVARRA	<p>A/e. c a Na#a""a de Au-o. o&amp;ía y Desa""o!!o de las Pe"so. as,          Su; d "ecc ?. Ge. e"a! de Fa&amp; ! a y Me. o"es          CI A' eera 0P          61007 Pa#! Iona          &lt;el, *8* 821 220  <u>WWW,navarra,e</u></p>
PA+S VASCO	<p>D "ecc ?. de Polí- ca Fa&amp; ! a" y Desa""o!!o Co&amp;u. -a" a          CI Dono (ia E San Se' a (i: n0 1          01010 Vi(oria E Ga (ei)          &lt;el, P83 01P 6P26012  <u>WWW,e&amp; Zadi,ne(</u></p>
COMUNIDAD VALENCIANA	<p>D "ecc ?. Ge. e"a! de !a A/e. c a Vale. c a. a de I/ua!dad e.          !a D #e"s dad,          CI Ca (:n &lt;o' eDa0 77          8201* Valencia          &lt;el, P21 271 708  <u>WWW,' ocial,1va,e</u></p>

## VI, AYUDAS SOCIALES A FAMILIAS MONOPARENTALES

LAS FAMILIAS MONOPARENTALES SON AQUELLAS QUE SE CONSTITUYEN O SE CONSTITUYERON POR UNA PERSONA ADULTA SOLA O UNO O DOS HIJOS A CARGO, LA SITUACIÓN DE MONOPARENTALIDAD PUEDE DERIVARSE DE REALIDADES DIVERSAS COMO EL ALLECIMIENTO DEL ORO PROGENITOR LA RUPURA O DE PAREJA Y ATRIBUYERLE A LA UNICA PARTE CASO O UNA ELECCIÓN INDIVIDUAL LA DECISIÓN DE ASUMIR UNA RESPONSABILIDAD O PARTICIPACIÓN EN EL CUIDADO DE CUALQUIER CONVIVENCIA ASÍ,

El crecimiento de la familia ha ido creciendo en número en el último decenio de manera importante, pasando de ser un fenómeno de reciente aparición a ser un fenómeno de masas. En el último decenio de la familia monoparental se ha convertido en un fenómeno de masas, pasando de ser un fenómeno de reciente aparición a ser un fenómeno de masas. En el último decenio de la familia monoparental se ha convertido en un fenómeno de masas, pasando de ser un fenómeno de reciente aparición a ser un fenómeno de masas.

En el último decenio de la familia monoparental se ha convertido en un fenómeno de masas, pasando de ser un fenómeno de reciente aparición a ser un fenómeno de masas. En el último decenio de la familia monoparental se ha convertido en un fenómeno de masas, pasando de ser un fenómeno de reciente aparición a ser un fenómeno de masas.

Con independencia de la edad y el sexo de los hijos, el fenómeno de la familia monoparental se ha convertido en un fenómeno de masas, pasando de ser un fenómeno de reciente aparición a ser un fenómeno de masas.

### ), SEGURIDAD SOCIAL

#### ),) PRESTACIONES POR MUERTE Y SUPERVIVENCIA

La prestación por muerte y supervivencia es una prestación económica que se concede a los familiares de los fallecidos. Esta prestación se concede a los familiares de los fallecidos que reúnan las condiciones establecidas en la Ley de Seguridad Social.

Así, los familiares de los fallecidos tienen derecho a esta prestación si reúnen las condiciones establecidas en la Ley de Seguridad Social.

Por lo tanto, de acuerdo con lo establecido en la Ley de Seguridad Social:

Se concede al cónyuge y a los familiares que convivan con el fallecido o con el sobreviviente de la familia en el momento de la muerte o de la supervivencia de la familia.

- Si el fallecimiento o deceso ha ocurrido a una edad superior a los 30 años de edad, el cónyuge o el familiar que conviva con el fallecido o con el sobreviviente de la familia en el momento de la muerte o de la supervivencia de la familia tendrá derecho a la prestación por muerte y supervivencia.
- Si el fallecimiento o deceso ha ocurrido a una edad inferior a los 30 años de edad, el cónyuge o el familiar que conviva con el fallecido o con el sobreviviente de la familia en el momento de la muerte o de la supervivencia de la familia tendrá derecho a la prestación por muerte y supervivencia.

En cualquier caso, el derecho a esta prestación se perderá si el familiar que conviva con el fallecido o con el sobreviviente de la familia en el momento de la muerte o de la supervivencia de la familia no reúne las condiciones establecidas en la Ley de Seguridad Social.

Así, el derecho a esta prestación se perderá si el familiar que conviva con el fallecido o con el sobreviviente de la familia en el momento de la muerte o de la supervivencia de la familia no reúne las condiciones establecidas en la Ley de Seguridad Social.

v-c(i#a de violencia de 15neroll a ! ar(ir del 01601620100 en el &!&e (o de 9&e la c&an(-a de la ! en ión de vi&didad %&era &!&erior a la ! en ión co#! en a(oria0 a9&5lla e di #in&ir: -a (a alcan)ar la c&an(-a de e (a .l(i#a#l no o' (an(e0 !ara la e!aracione \$ divorcio ! revio al aDo 200\* -a\$ re9&i i(o e ! ec-%ico A,

E;i (e la !o i'ilidad de reconocer ! en ión en ca o de !are#a de -ec-o @i re.nen de(er#inado re9&i i(o de in cri!ción %or#ali)ada en el re1i (ro e ! ec-%ico0 (ie#!o de convivencia \$ de ren(a A, En la co#&nidade a&(óno#a con Derec-o Civil ! ro!io la con ideración de !are#a de -ec-o \$ &acredi(ación e llevar: a ca' o con%or#e a lo 9&e e (a' le)ca & le1i lación e ! ec-%ica,

La ! en ión e calc&la a! licando &n ! orcen(a#e a la ' a e re1&ladora 9&e en cada ca o ! roceda @e1. n la ca& a del %alleci#ien(o \$ la i(&ación a e%ec(o de Se1&ridad Social de la ! er ona %allecidaA, Con car: c(er 1eneral0 el ! orcen(a#e e del 3240 i' ien ! &ede er del 704 en de(er#inada circ&n (ancia 0 9&e de' en conc&rrir i#&l(:nea#en(e @car1a %a#iliare 0 ren(a li#i(ada \$ 9&e la ! en ión ea la .nica o ! rinci! al %&en(e de in1re o A,

P"es-ac ?. -e&\$o"a! de # udedad

Ser: ! er ona ' ene%iciaria el cón\$&1e &!&ervivien(e0 en lo &!&e (o de #a(ri#onio con &na ! er ona en%er#a0 c&ando no ! &eda acceder a la ! en ión de vi&didad ! or noacredi(ar 9&e & #a(ri#onio -a (enido &na d&ración de 1 aDo o0 al(erna(iva#en(e0 ! or la ine;i (encia de -i+o la co#&ne 0 ie#! re 9&e re.na el re (o de re9&i i(o 1enerale e;i1ido @al(a co(i)aciónA,

La c&an(-a de la ! re (ación e i1&al a la de la ! en ión de vi&didad 9&e le -&' iera corre ! ondido \$ con &na d&ración de 2 aDo ,

Pe. s ?. de o"%a. dad

Ser:n ' ene%iciario lo la -i+o la del ca& an(e0 lo la -i+o la del cón\$&1e &!&ervivien(e @i c&#! len cier(o re9&i i(o A,

En la %ec-a del %alleci#ien(o del ca& an(e0 lo la -i+o la indicado en lo do !:rra%o an(eriore de' en er>

Con car:c(er 1eneral0 #enore de 21 aDo o #a\$ore 9&e (en1an red&cida & ca! acidad de (ra' a+o en &n ! orcen(a#e valorado en 1rado de inca! acidad ! er#anen(e0 a' ol&(a o 1ran invalide) (a! lica' le de de 0260\*62011A,

C&ando el -&5r%ano no e%ec(. e &n (ra' a+o l&cra(ivo ! or c&en(a a#ena o ! ro! ia0 o c&ando reali):ndolo0 lo in1re o 9&e o' (en1a re &l(en in%eriore en có#! &(o an&al a la c&an(-a vi1en(e del Salario 7-ni#o ln(er! ro%e ional 9&e e %e en cada #o#en(o (a#' i5n en có#! &(o an&al0 la edad e a#! l-a -a (a lo 23 aDo ,

Si el -&5r%ano e (&viera c&r ando e (&dio \$ c&#! liera lo 23 aDo d&ran(e el (ran c&r o del c&r o e colar0 la !erce!ción de la ! en ión de or%andad e #an(endr: -a (a el d-a ! ri#ero del #e in#edia(a#en(e ! o (erior al del inicio del i1&ien(e c&r o acad5#ico,

La c&an(-a de la ! en ión e con car:c(er 1eneral el 204 de la #i #a ' a e re1&ladora 9&e la ! en ión de vi&didad, En ca o de or%andad a' ol&(a0 la ! en ión ! &ede ver e incre#en(ada en %&nición de de(er#inada circ&n (ancia ,

O-"as \$"es-ac o. es \$"o" &ue"-e y su\$e"# #e. c a

La nor#a(iva ! rev5 (a#' i5n 9&e ! &edan conceder e0 e1. n lo ca o 0 ! en ión o &' idio en %avor de %a#iliare @di (in(o de cón\$&1e e -i+o A0 el a&ilio ! or de%&nición @or 1a (o del e!elioA e inde#ni)acione ! or acciden(e de (ra' a+o \$ en%er#edad ! ro%e ional,

## ), ' PRESTACIÓN POR NACIMIENTO O ADOPCIÓN DE CIEO EN CASO DE FAMILIAS MONOPARENTALES

E (a ! re (ación e enc&en(ra de arrollada en el a! ar(ado II, 1 de e (a G&-a,



#### 4 DEDUCCIONES AUTONÓMICAS POR FAMILIA MONOPARENTAL

Al 1 de enero de 2015, el contribuyente que acredite su condición de familia monoparental podrá deducir en su declaración de IRPF el importe de los gastos de alquiler de una vivienda habitual que sea su única vivienda con carácter de residencia habitual en el territorio nacional, siempre que el arrendatario sea el titular de la vivienda y no exista otro arrendatario con carácter de residencia habitual en el territorio nacional. El importe deducible será el que se acredite en el contrato de alquiler, siempre que no exceda de 120 euros al mes. El importe deducible se computará en el momento de la declaración de IRPF y no en el momento de la celebración del contrato de alquiler. El importe deducible se computará en el momento de la declaración de IRPF y no en el momento de la celebración del contrato de alquiler. El importe deducible se computará en el momento de la declaración de IRPF y no en el momento de la celebración del contrato de alquiler.

### 3, VIVIENDA

El importe deducible se computará en el momento de la declaración de IRPF y no en el momento de la celebración del contrato de alquiler.

## VII, PRESTACIONES SOCIALES DEL SISTEMA PÚBLICO DE SERVICIOS SOCIALES A LAS FAMILIAS

SE DE/O71/A CO7U/7E/<E AL SIS<E7A PV?LICO DE SERVICIOS SOCIALES CO7O EL CO/JU/<O DE PRESTACIONES Y SERVICIOS KUE0 CO/ O<ROS SIS<E7AS DE PRO<ECCIN/ SOCIAL @A/IDAD0 EDUCACIN/0 RE/<AS Y SEGURIDAD SOCIALA "OR7A/ PAR<E DEL ES<ADO DE ?IE/ES<AR SOCIAL

La !re (acione \$ ervicio del Si (e#a !. ' lico de ervicio ociale 0 (ienen co#o %nalidad>

- La !ro#ocion \$ de arrollo ! leno de (oda la !er ona 0%a#ilia \$ 1r&!o de la ociedad ! ara la o' (encion de &n #a\$or ' iene (ar ocial \$ &na #e#or calidad de vida0 en el en(orno o en la co#&nidad donde e vive,
- La !re#encion \$ la l&c-a con(ra la !o' re)a0 a =co#o la eli#inacion de la ca& a 9&e ! &edan cond&cir a la e;cl& ion ocial,

<odo ello e reali)a a (rav5 de la e (r&c(&ra \$ ervicio de la ad#ini (racione !. ' lica >

- La Ad#ini (acion General del E (ado0
- La co#&nidad a&(ono#a \$ de la ci&dade de Ce&(a \$ de 7elilla0
- La cor! oracione locale > a\$&n(a#ien(o 0 #anco#&nidad \$ di! &(acione 0 en(re o(ra \$ lo en(e !. ' lico de car: c(er local,

GKuD . #e!es de a-e. c ?. - e. e e! S s-e&a \$>; ! co de se"# c os Soc ales!

Lo nivele de a(encion del Si (e#a !. ' lico de ervicio ociale #: e;(endido en (odo el (erri(orio E !aDol on>

PRI7ER /IVEL DE A<E/CIN/ O DE A<E/CIN/ PRI7ARIA>

E (e !ri#er nivel de a(encion e el 9&e reci' en lo ci&dadano \$ ci&dadana c&ando e diri!en a Ce. -"os de Se"# c os Soc ales @ a &na Unidad de <ra' a+o ocialA de & A\$&n(a#ien(o de & J&n(a 7&nici! al #: cercano a & do#icilio o re idencia ! ara olici(ar in%or#acion0 orien(acion \$ a(encion ! ro%e ional \$ de !re (acione \$ rec&r o ! ara la co' er(&ra de & nece idade ociale ,

SEGU/DO /IVEL DE A<E/CIN/ O DE A<E/CIN/ 7OS ESPECIALIUADA>

E el 9&e e reali)a de de lo Servicio ociale e !ec-%ico G ec(oriale o e !eciali)ado G de la cor! oracione locale @e !ecial#en(e de lo a\$&n(a#ien(o A \$ de la co#&nidad a&(ono#a \$ la ci&dade de Ce&(a \$ de 7elilla, De de e (e nivel de a(encion e da re !&e (a a i(&acione ociale de e !ecial co#! le#idad en la 9&e e nece aria &na al(a e !eciali)acion0 ! or e#e#! lo> la a(encion a %a#ilia en i(&acione e !eciale ,

GKuD - \$os de "\$es-ac o. es co""es\$. de. a! S s-e&a \$>; ! co de se"# c os Soc ales!

Al1&na de la !re (acione \$ ervicio a =co#o de lo e9&i!a#ien(o de lo ervicio ociale de a(encion !ri#aria e (:n co%nanciado en & #a\$or-a ! or el del 9&e %or#an ! ar(e la (re ad#ini (racione > la Ad#ini (acion General del E (ado a (rav5 del 7ini (erio de Sanidad0 Servicio Sociale e l1&aldad0 la co#&nidad a&(ono#a Ee;ce!o /avarras \$ Pa= Va cog! or & e !ec-%ico i (e#a de %nanciacion G \$ la ci&dade de Ce&(a \$ de 7elilla0 \$ la cor! oracione locale @e\$&n(a#ien(o 0 di! &(acione ! rovinciale 0 #anco#&nidad 0 e(c,A an(e eDalada , Ver !: 1ina We' del 7ini (erio @-((!>I1WWW,# i,1o',e I i!%a#ilia ln%ancialincl& ionSocialI ervicio Sociale I-o#e,-(#A

A con(in&acion e de cri' en la "\$es-ac o. es de. o& . adas X; Hs casY \$ lo e9&i!a#ien(o co%nanciado ! or el Plan concer(ado 9&e %or#an ! ar(e de lo ervicio ociale de a(encion !ri#aria0 o ea del !ri#er



E (a !re (acione e;i (en en (oda la co#&nidade a&(óno#a ci(ada an(erior#en(e \$ en lo a\$&n(a#ien(o 0a&n9&e !&edan er lla#ada de di (in(a #anera,

A i#i #o0 e relaciona al %nal de e (e ca!-(&lo o(ro (i! o de !re (acione diri1ida a la %a#ilia reco1ida en el

## ) , PRESTACIONES Y SERVICIOS

I. %o"&ac ?. y o" e. -ac ?.

E (a !re (ación0 con el %n de acceder \$ &(ili)ar lo rec&r o ociale \$ !revenir de i1&aldade 0 e (: diri1ida no ólo a la !er ona 0 ino (a#' i5n a la %a#ilia 0 1r&! o e in (i(&cione 9&e nece i(en &na in%r#ación e !eciali)ada o're lo derec-o 9&e le !&edan corre !onder \$ lo rec&r o ociale 9&e e;i (en en el !ro!io Si (e#a \$ a lo 9&e e le !&ede derivar o indicar de o(ro ervicio o rec&r o a lo 9&e !&eden ac&dir,

Ayuda a do&c !o y a\$oyo a !a u. dad de co. # #e. c a,

E (a !re (ación e diri1e a la !er ona \$ lo a la %a#ilia 9&e nece i(an &na erie de a(encione de car:c(er !er onal0 !ico ocial0 ed&ca(ivo0 do#5 (ico \$ (5cnico en & do#icilio0 de %r#a 9&e e a\$&de a la convivencia de (odo lo #ie#' ro ,

La !re (ación !&ede er !&n(&al o !er#anen(e0 \$ la nece idad !ara olici(arla &r1e c&ando &na !er ona no !&ede reali)ar & ac(ividad -a' i(&al o c&ando &%re &na cri i !er onal \$ lo %a#iliar @er ona #a\$ore 0 !er ona con di ca! acidad0 niDo la 0 adole cen(e 0 +óvene 0 #&+ere ...A,

Lo o' +e(ivo de e (a !re (ación on>

- Prevenir \$ evi(ar el in(erna#ien(o innece ario de !er ona 0 9&e con &na al(erna(iva adec&ada0 !&edan !er#anecer en & #edio -a' i(&al,
- A(ender i(&acione co\$&n(&rale de cri i !er onal o %a#iliar,
- Pro#over la convivencia de la !er ona & &aria \$ & 1r&! o %a#iliar en la vida de la co#&nidad,
- Cola' orar con la %a#ilia en lo ca o en 9&e 5 (a no !&edan a(ender (o(al#en(e la nece idade de &no de & #ie#' ro ,
- A! o\$ar a 1r&! o %a#iliare en & re !on a' ilidade en la vida diaria,
- "avorecer el de arrollo de ca! acidade !er onale \$ de -: ' i(o de vida adec&ado ,

Una ' reve de cri! ción de i(&acione 9&e dan l&1ar a la a\$&da a do#icilio e la i1&ien(e>

- Unidade %a#iliare inco#! le(a ,
- Al1&no de lo #ie#' ro de la %a#ilia no c&#! le con & o' li1acione econó#ica ,
- El !re & !&e (o econó#ico %a#iliar !&ede er o no er &%cien(e \$ e #ane#a o no e a' e ad#ini (rar adec&ada#en(e !or lo 9&e !&ede dar e &na #ala ad#ini (ración del -o1ar,
- La %a#ilia o la &nidad de convivencia e (: li#i(ada a la -ora de a(ender la nece idade de &no de & #ie#' ro ,
- E;i (e con%ic(o en la relacione %a#iliare ,
- Si(&acione en la 9&e &na !er ona (iene &na circ&n(ancia % ica 0! -9&ica o en oriale 9&e di#c&l(an & #ovilidad en el -o1ar o i#! o i' ili(an & ca! acidad !ara la reali)ación de (area co(idiana ,
- Si(&acione de nece idad !or el ai la#ien(o \$ la oledad en la 9&e e !&ede encon(rar &na !er ona,

La a\$&da a do#icilio !&ede con i (ir en &na a\$&da !ro%e ional)ada0 !or e#e#! lo en el a eo \$ c&idado !er onal0 !ara co#er0 en la &! ervi ión de la #edicación rece(ada !or lo #5dico 0 a la -ora de #over e den(ro del -o1ar0 en el aco#! aDa#ien(o a la reali)ación de vi i(a a cen(ro de al&d \$ o(ra 1e (ione 0

en la an#ación ! ara ! ar(ici! ar en ac(ividade de ocio \$ (ie#! o li' re) en la reali)ación de la co#! ra) en la reali)ación de (area de li#! ie)a \$ #an(eni#ien(o de la ca a) e(c,

Ade&Hs es-a ayuda a do& c! o \$uede #e. " co&\$!e-ada \$o":

- Pre (acione (5cnica co#o la &!re ión de ' arrera ar9&i(ec(ónica #edian(e o' ra de ada! (ación) a! ara(o \$!o ! ró(e i ) la ada! (ación de ve--c&lo ) e(c,
- A! o\$) a (rav5 de cen(ro de d-a o de ac(&acione conocida co#o Qre ! iro %a#iliarR) en la 9&e #edian(e la re idencia (e#!oral en ! i o de la !er ona con &na i(&ación de cri i e !er#i(e al re (o de #ie#' ro de la %a#ilia a(ender & !ro!ia nece idade en lo !er-odo de de can o o de vacacione ,
- Ac(&acione de car:c(er ed&ca(ivo 9&e a\$&den a %o#en(ar -: ' i(o al&da' le \$ adec&ado de cond&c(a \$ de ad9&i iación de -a' ilidade ' : ica ! ara la vida diaria,
- A! o\$) ocio)co#&ni(ario 9&e a\$&den a la !er ona a !ar(ici! ar en ac(ividade de (ie#! o li' re co#o cine) (ea(ro) e;c&r ione ) lec(&ra) e(c,
- A! o\$) a la e (r&c(&ra %a#iliar en i(&ación de cri i ,

Alo:a& e. -o a!-e". a- #o

E (a !re (ación (ra(a de dar a la !er ona o a la &nidad de convivencia in -o)ar o con di)c&l(ade en & !ro!ia ca a &na re idencia (e#!oral con &na convivencia adec&ada,

Con e (a !re (ación e 9&iere dar re !&e (a a la nece idade de (oda !er ona de (ener &n e !acio donde aloar e en condicione di)na \$ en el 9&e !&eda de arrollar a !ec(o e enciale de la convivencia ocial) o dic-o de o(ra #anera) e &n in (r&#en(o 9&e e &(ili)a de de lo Servicio ociale de a(ención !ri#aria ! ara a\$&dar a la !er ona a nor#ali)ar & vida \$ a! o\$arle en & rein erción ocial,

P"e#e. c?. e .clus?. soc a!

E (a !re (ación e (: diri)ida a la !er ona o 1r&!o de ! o' lación 9&e e (:n en i(&ación de rie )o de !o' re)a o de e;c&l ión ocial, Con ella e (ra(a de l&c-ar con(ra la !o' re)a \$ evi(ar la e;c&l ión 9&e e !&ede !rod&cir) o lo)rar 9&e la !er ona e v&elva a in er(ar en lo di (in(o a !ec(o de & vida) !er onal) %a#iliar) la' oral \$ ocial,

Uno de lo rec&r o 9&e e &(ili)an ! ara a\$&dar a la !er ona a rein er(ar e en la %a#ilia o &nidad %a#iliar \$ ocial#en(e e el !ro)ra#a de Re. -as &i. &as de .se" c?. ) c&\$) o' +e(ivo e a e)rar &n #ni#o vi(al de &' i (encia a la !er ona \$ & %a#ilia) #ien(ra de %r#a vol&n(aria e (5 in(e)rado en el !ro)ra#a) de de el 9&e lo !ro%ionale (ra' a+ar:n con ella ! ara &!erar & i(&ación #edian(e !ar(ici!ación en &n i(nerario de in erción ocial con ac(ividade de a!o\$) !ico ocial) c&r o de %r#a(ación) a! o\$) !icoló)ico) %r#a(ación !re \$!o la' oral) e(c,

<a#' i5n de de lo cen(ro de ervicio ociale e 1e (ionan !re (acione econó#ica \$!o en e !ecie ! ara %a#ilia o &nidade de convivencia con niDo \$ niDa a & car)o en i(&ación de !o' re)a ! ara c&' rir nece idade de ali#en(ación) ro! a) #edica#en(e ) #a(erial e colar) al9&ilere o &#ini (ro @&)) a) a) a) cale%acción) e(c, A \$!o e !&ede derivar a la %a#ilia a en(idade ociale @ociacione ) &ndacione ) O/GA ! ara la a(ención de e (e (i) o de carencia o %al(a de rec&r o ,

Fo&e. -o de !a So! da" dad y de !a coo\$e"ac?. soc a!

Por .l(i#o) e i#!or(an(e de (acar 9&e e;i (en &na erie de ac(&acione o !re (acione diri)ida a la !o' lación en 1eneral) ! ara !ro#over ac(i)(&de 9&e %avore)can la convivencia ci&dadana de la !er ona \$ 1r&!o con carac(er=(ica di (in(a o e !eciale H S& o' +e(ivo e !o(enciar la re !on a' ilidad ocial con la co#&nidad en la i(&acione de nece idade \$!o de i)aldad de o)or(&nidade co#o co#! le#en(o nece ario ! ara &na #a\$or e%ec(ividad del re (o de la !re (acione , E (a !re (ación i#!lica la !ro#oción del vol&n(ariado ocial,

## 1, EQUIPAMIENTOS DE LOS SERVICIOS SOCIALES

### 1,1) CENTROS DE SERVICIOS SOCIALES

El objetivo principal es el de proporcionar a la ciudadanía los servicios sociales, son centros de atención que tienen como finalidad facilitar la vida cotidiana de la ciudadanía, en cada barrio o distrito.

El objetivo es proporcionar a la ciudadanía los servicios sociales, son centros de atención que tienen como finalidad facilitar la vida cotidiana de la ciudadanía, en cada barrio o distrito.

#### Objetivos de los servicios sociales

- De facilitar la vida cotidiana de la ciudadanía, en cada barrio o distrito.
- La coordinación y derivación de servicios sociales a otros recursos que no pertenecen al propio centro de servicios sociales.
- La creación de redes de servicios sociales que incluya a los vecinos y familiares, en el entorno de la ciudadanía.
- La colaboración con la ciudadanía en la realización de actividades sociales...

El objetivo principal es el de proporcionar a la ciudadanía los servicios sociales, son centros de atención que tienen como finalidad facilitar la vida cotidiana de la ciudadanía, en cada barrio o distrito.

Puede ser de tipo residencial o de atención a la ciudadanía.

El objetivo principal es el de proporcionar a la ciudadanía los servicios sociales, son centros de atención que tienen como finalidad facilitar la vida cotidiana de la ciudadanía, en cada barrio o distrito.

### 1,2) CENTROS DE ACOGIDA

Son centros de atención que tienen como finalidad facilitar la vida cotidiana de la ciudadanía, en cada barrio o distrito.

El objetivo principal es el de proporcionar a la ciudadanía los servicios sociales, son centros de atención que tienen como finalidad facilitar la vida cotidiana de la ciudadanía, en cada barrio o distrito.

- Atención a la ciudadanía en cada barrio o distrito.
- Facilitar la vida cotidiana de la ciudadanía.
- Colaboración con la ciudadanía en la realización de actividades sociales...

### 1,3) CENTROS RESIDENCIALES Y DE ACOGIDA PARA PERSONAS SIN COGAR

El objetivo principal es el de proporcionar a la ciudadanía los servicios sociales, son centros de atención que tienen como finalidad facilitar la vida cotidiana de la ciudadanía, en cada barrio o distrito.

El objetivo principal es el de proporcionar a la ciudadanía los servicios sociales, son centros de atención que tienen como finalidad facilitar la vida cotidiana de la ciudadanía, en cada barrio o distrito.

centro -a de ser la co'er(&ra de la nece idade ' : ica \$ el inicio del !lan de (ra' a+o de ac&erdo con la !er ona & &aria !ara derivar l&e1o a o(ro rec&r o !ara la re ol&ción #: adec&ada de la !ro' le#: (ica 9&e #o(ivó & acce o al cen(ro,

A i#i #o e reali)an o(ra erie de ac(ividade 0 co#o la de coordinación con lo e9&i!o !ro%e ionale de o(ro cen(ro e in (i(&cione !ara llevar a ca' o e%ca)#en(e lo !ro1ra#a de de arrollo !er onal \$ ocial0 la in(ervención con la %a#ilia de ori1en !ara el !o i' le re(orno de la !er ona in (i(&cionali)ada0 \$ la coordinación en(re lo ervicio ociale de a(ención !ri#aria \$ e !eciali)ada !ara la con ec&ción de lo o' +e(ivo de #e+ora !er onal e in(erción ocial de lo & &ario \$ & &aria de e (e (!o de e9&i!a#ien(o ,

### 3, CATOLOGO DE REFERENCIA DE SERVICIOS SOCIALES

J&n(o con e (a !re (acione \$ e9&i!a#ien(o de lo ervicio ociale de a(ención !ri#aria0 el Si (e#a P. ' lico de Servicio Sociale (iene ade#: !re (acione diri1ida e !ec-%ca#en(e a la %a#ilia , Dic-a !re (acione var=an de &na a o(ra co#&nidad a&(óno#a0 a&n9&e e;i (e &n(ier(o n. #ero de ella co#&ne a(odo el(erri(orio,

A (rav5 del Ca(:lo1o de Re%erencia de Servicio Sociale 0 a!ro'ado el 12 de enero de 2016 !or el Con e+o <erri(orial de Servicio Sociale \$ De!endencia @Re ol&ción de 26 de a'ril de 20160 de la Secre(ara de E(ado de Servicio Sociale e l1&aldad?OE nY 1170 de 12 de #a\$o de 20160 e reco!ilan a9&ella !re (acione de re%erencia del Si (e#a P. ' lico de Servicio Sociale a la 9&e !odr=an acceder la !er ona en el con+&n(o del(erri(orio e (a(al0 e (a' leci5ndo e a i#i #o &no !rinci!io de calidad \$ ' &en & o co#&ne , La e (r&c(&ra de e Ca(:lo1o ar(ic&lada en !re (acione de ervicio \$ !re (acione econó#ica 0 con(e#!la &n :rea dedicada a la %a#ilia 0 R con la i1&ien(e !re (acione 9&e !a a#o a de(allar>

- : Con+&n(o de ac(&acione !ro%e ionale de a\$&da !icoed&ca(iva \$ ocial !ara el (ra(a#ien(o \$ re ol&ción de la nece idade ociale \$ %a#iliare de la !er ona 0 la %a#ilia 0 lo 1r&!o de !o'lación a =co#o la co#&nidad de !er(enencia, Incl&\$e ac(&acione diri1ida a la !ro#oción del e+ercicio de la !aren(alidad !o i(iva0 \$ o(ra #edida de orien(ación \$ a!o\$ e !ec-%ca an(e i(&acione de con%ic(o %a#iliar0 di%&l(ad !ico ocial0 rie 1o de e;cl& ión ocial \$ din: #ica de #al(ra(o en el eno de la %a#ilia,

- : In(ervención de (inada a la 1e(ión de con%ic(o en(re lo #ie#'ro de &na %a#ilia en lo !roce o de e!aración o divorcio \$ o(ro &!&e(o de con%ic(ividad %a#iliar donde e(5 indicada0 a (rav5 de &n !rocedi#ien(o no +ri diccional0 vol&n(ario \$ con%idencial0 !o i'ili(ando la co#&nicación \$ ne1ociación en(re la !ar(e !ara 9&e (ra(en de alcan)ar &n ac&erdo via'le \$ e (a'le0 \$ 9&e a(ienda0 (a#'i5n0 a la nece idade del 1r&!o %a#iliar0 e !ecial#en(e de lo niDo \$ niDa 0 la !er ona con di ca!acidad0 lo #a\$ore \$ la !er ona en i(&ación de de!endencia,

- : Rec&r o ocial e !eciali)ado !ara la in(ervención en a9&ella i(&acione de con%ic(ividad %a#iliar en la 9&e la relacione de lo niDo con al1.n !ro1eni(or o #ie#'ro de & %a#ilia e enc&en(ran in(err&#!ida o on de di%cil de arrollo, E(a in(ervención e de car:c(er (e#!oral0 de arrollada !or &n !ro%e ional en &n l&1ar ne&(ral0 \$ (iene co#o o' +e(ivo !rinci!al la nor#ali)ación de la i(&ación con%ic(iva0 i1&iendo en(odo ca o la indicacione 9&e e (a'le)ca la a&(oridad +&dicial o ad#ini (ra(iva co#e(en(e \$ 1aran(i)ando el in(er5 \$ la e1&ridad de lo niDo \$ de lo #ie#'ro de la %a#ilia en con%ic(o,

- : Con+&n(o de a(encione %&era del -orario e colar co#o co#!le#en(o de la e colari)ación o' li1a(oria con el o' +e(o de a(ender a la di%&l(ade ed&ca(iva e !ec-%ca de la in%ancia \$ la adole(cencia0 #e+orando & calidad de vida \$ & in(e1ración ocioed&ca(iva, Incl&\$e en(re o(ra ac(ividade 0 (allere ed&ca(ivo \$ c&l(&rale \$ o(ro e !acio de ocio,

Por lo tanto, el presente informe se elabora en el Pre y el (o General del Estado) para cada año y con el fin de  
crédito al Fomento de Sanidad y Servicio Social y la implementación de  
& 'venciones económicas a la comunidad autónoma de Andalucía (o /varra \$ Pa= Va col or &  
e 'cial i (e#a de financiación autónoma de la ciudad de Ce(a \$ de Sevilla) para la realización de  
di (in(o !ro1ra#a social co#o el (ado anterior#en(e) Plan concertado de arrollo de !re (acione  
' : ica de servicio social de cor!oracione locale A o el Plan de de arrollo 1i(ano @ro\$ec(o de  
in(ervención social in(e1ral !ara la a(ención !revención de la #ar1inación e in(ervención del P&e' lo 1i(ano  
dirigido a la !o' lación 1i(ana #: de %avorecida,

De e (a &'venciones de (aca la dirigida a lo \$oyec-os sociales de a\$oyo a la %a& !a y la .%a. ca0  
9&e e lleva a ca' o en (oda la co#&nidade a&(óno#a \$ la ci&dade de Ce&(a \$ de Sevilla) !ara0  
en(re o(ro o' e(ivo 0 con(ri' &ir a %nanciar !re (acione económica o en e !ecie !ara nece idade  
' : ica @relacionada en el !&n(o 1> !re (ación de !revención e incl& ión social \$ el de arrollo de  
servicio de in(ervención \$ a! o\$o %a#iliar de%nido en el Ca(: lo1o de re%erencia de servicio social ,

## VIII, AYUDAS PARA FAMILIAS CON PERSONAS EN SITUACIÓN DE DEPENDENCIA

LA LEY 6PI20020 DE 18 DE DICIEMBRE DE PROTECCIÓN DE LA AUTONOMÍA PERSONAL Y ATENCIÓN A LAS PERSONAS EN SITUACIÓN DE DEPENDENCIA ESTABLECE U/QUEVO DERECHO DE CIUDADANÍA QUE GARANTIZA APLICACIÓN Y CUIDADOS A LAS PERSONAS EN SITUACIÓN DE DEPENDENCIA Y TODO EL TERRITORIO NACIONAL ES DECIR A LAS PERSONAS QUE REQUIERE APOYOS PARA REALIZAR LAS ACTIVIDADES BÁSICAS DE LA VIDA DIARIA ALCA/UAR U/A MAYOR AUTONOMÍA PERSONAL Y PODER EJERCER PLENA/MENTE SUS DERECHOS DE CIUDADANÍA,

Para ello se creó el Sistema para la Atención de las Personas en Situación de Dependencia

' : ica 0 la #ovilidad e encial0 reconocer !er ona \$ o' -e(o 0 orien(ar e0 o en(ender \$ e-ec&(ar órdenes o (area encilla ,

GCu D. es -e. d"H. de"ec9o a la \$"o-ecc ? . I

Lo Ila e !aDole la 9&e c&#!lan lo i1&ien(e re9&i i(o >

- Encon(rar e en i(&ación de de!endencia en al1&no de lo 1rado e (a' lecido , En e (e en(ido e reco1en de(er#inada !ec&liaridade !ara lo #enore de (re aDo ,
- Re idir en (erri(orio e !aDol \$ -a' erlo -ec-o d&ran(e cinco aDo 0 de lo c&ale do de'er:n er in#edia(a#en(e an(eriore a la %ec-a de !re en(ación de la olici(&d, Para lo #enore de cinco aDo el !eriodo de re idencia e e;i1ir: a 9&ien e-er)a & 1&arda \$ c& (odia,

La !er ona 9&e0 re&niendo lo re9&i i(o an(eriore 0 care)can de la nacionalidad e !aDola e re1ir:n !or lo e (a' lecido en la Le\$ Or1:nica 8I2000 de 11 de enero0 o're derec-o \$ li'er(ade de lo e;(ran-ero en E !aDa \$ & in(e1ración ocial0 en lo (ra(ado in(ernacionale \$ en lo convenio 9&e e e (a' le)can con el !a= de ori1en,

Para lo #enore 9&e care)can de la nacionalidad e !aDola e e (ar: a lo di !&e (o en la Le\$e del 7enor vi1en(e 0 an(o en el :#' i(o e (a(al co#o en el a&(onó#ico0 a = co#o en lo (ra(ado in(ernacionale ,

GC?&o se #a!o" a la s -uac ? . de de\$e. de. c al

La valoración de la i(&ación de de!endencia e e%ec(. a #edian(e la a!licación de &n ' are#o0 a! ro' ado !or el Real Decre(o 178I20110 de 11 de %e' rero0 9&e de(er#inar: el 1rado de de!endencia de la !er ona valorada, E;i (e &na e cala de valoración e !ec-%ica @EVEA !ara lo #enore de (re aDo ,

Para el reconoci#ien(o de la i(&ación de de!endencia er: nece ario !re en(ar &na olici(&d en lo or1ani #o co#e(en(e de la Co#&nidad A&(óno#a donde (en1a la re idencia el olici(an(e0 \$ la Co#&nidad A&(óno#a dic(ar: &na re ol&ción de reconoci#ien(o del 1rado de de!endencia,

Una ve) de(er#inada la i(&ación de de!endencia0 lo ervicio ociale corre !ondien(e de la Co#&nidad A&(óno#a0 e (a' lecen el !ro1ra#a individ&al de a(ención @PIAM en el 9&e e de(er#inan la #odalidade de in(ervención #: adec&ada a & nece idade 0 con la !ar(ici!ación0 !revia con &(a \$0 en & ca o0 elección en(re la al(erna(iva !ro!&e (a !or !ar(e del 'ene%ciario \$0 en & ca o0 de & %a#ilia o en(idade (&(elare 9&e le re!re en(en, En el &!&e (o de la !re (ación econó#ica !or c&idado en el en(orno %a#iliar0 al er &na !re (ación e;ce!cional0 le corre !onde a la Ad#ini (ración co#e(en(e la deci ión de & reconoci#ien(o0 \$ ie#!re a !ro!&e (a de lo ervicio ociale , Al1&na co#&nidade a&(óno#a dic(an ólo &na re ol&ción en la 9&e 9&edan e (a' lecido (an(o el 1rado de de!endencia co#o el ervicio o !re (ación econó#ica reconocida,

GCuH!es so. !os /"ados de de\$e. de. c al

La Le\$ cla i%ca la i(&ación de de!endencia en (re 1rado 0 en %&nición de la a&(ono#-a de la !er ona \$ la in(en idad \$ (!o de a\$&da 9&e e nece i(a de o(ra !er ona>

- Grado I> De!endencia #oderada> c&ando la !er ona nece i(a a\$&da !ara reali)ar varia ac(ividade ' : ica de la vida diaria0 al #eno &na ve) al d-a o (iene nece idade de a!o\$0 in(er#i(en(e o li#i(ado !ara & a&(ono#-a !er onal,
- Grado II> De!endencia e vera> c&ando la !er ona nece i(a a\$&da !ara reali)ar varia ac(ividade ' : ica de la vida diaria do o (re vece al d-a0 !ero no re9&iere el a!o\$0 !er#anen(e de &n c&idado o (iene nece idade de a!o\$0 e;(en o !ara & a&(ono#-a !er onal,
- Grado III> Gran de!endencia> c&ando la !er ona nece i(a a\$&da !ara reali)ar varia ac(ividade ' : ica de la vida diaria varia vece al d-a \$0 !or &!5rdida (o(al de a&(ono#-a % ica0 #en(al0 in(elec&al o en orial0 nece i(a el a!o\$0 indi !en a' le \$ con(in&o de o(ra !er ona o (iene nece idade de a!o\$0 1enerali)ado !ara & a&(ono#-a !er onal,





GCuH! es el co. -e. do de la \$"es-ac ? . I

Se (ra(a de &na ! re (ación con &na do' le ver(ien(e) en relación con & con(enido,

Por &na ! ar(e) la !er ona en i(ación de de! endencia reci' e &na ! re (ación econó#ica de (inada a co#! en ar lo 1a (o derivado de lo c&i)dad en el en(orno %a#iliar 9&e reci' e) c&\$o i#! or(e de! ende del 1rado de de! endencia reconocido \$ & ca! acidad econó#ica, A -! ! ara 2017) la ! re (ación ! &ede o cilar en(re 136 SI#e \$ 6\*7028 SI#e ,

Y en relación con la !er ona c&i)dadora no ! ro%e ional) de' e a+& (ar e a la nor#a o' re a%liación) al(a \$ co(i)ación en la Se1&ridad Social a! lica' le a e (o ca o , A -! e ! rev5 la & cri!ción con car: c(er vol&n(ario de &n Convenio e !eial ! or ! ar(e de la !er ona c&i)dadora no ! ro%e ional con la <e orer=a General de la Se1&ridad Social) iendo la co(i)acione a la Se1&ridad Social a car1o e;cl& i#a#en(e del c&i)dadora no ! ro%e ional,

Se ! ro#over:n ade#: accione de a! o\$) a lo c&i)dadore no ! ro%e ional) 9&e incor!orar:n ! ro1ra#a de %or#ación) in%or#ación \$ #edida ! ara a(ender lo ! er-odo de de can o,

### 3, PRESTACIÓN ECONÓMICA DE ASISTENCIA PERSONAL

La ! re (ación econó#ica de a i (encia ! er onal (iene co#) %inalidad la ! ro#oción de la a&(ono#-a de la !er ona en i(ación de de! endencia) en c&a)9&iera de & 1rado ,

S& o' #e(ivo e con(ri' &ir a la con(ra(ación de &na a i (encia ! er onal) d&ran(e &n n. #ero de -ora 09&e %acili(e al ' ene%ciario el acce o a la ed&cación \$ al (ra' a+o) a = co#) &na vida #: a&(ón) #a en el e#ercicio de la ac(ividad) ' : ica de la vida diaria,

GCuH! es el co. -e. do de la \$"es-ac ? . I

Se (ra(a de &na ! re (ación econó#ica c&\$o i#! or(e de! ende del 1rado de de! endencia reconocido \$ de la ca! acidad econó#ica del ' ene%ciario, A -! ! ara 2017) la ! re (ación ! &ede o cilar en(re 600 SI#e \$ 713007 SI#e ,

### 4, OFICINA DE ATENCIÓN A LA DISCAPACIDAD <OADIS=

La O%cina de A(ención a la Di ca! acidad e &n ór1ano con &l(ivo del Con e)o /acional de la Di ca! acidad ad cri(a a la Dirección General de Pol-(ica de A! o\$) a la Di ca! acidad del 7ini (erio de Sanidad) Servicio Sociale e I) &aldad, El ar(-c&lo 32 del Real Decre(o Le1) la(ivo 112016) de 2P de novie# ' re) ! or el 9&e e a! r&e' a el <e; (o Re%&ndido de la Le\$ General de derec-o de la !er ona con di ca! acidad \$ de & incl& ión ocial e (a' lece 9&e) La O%cina de A(ención a la Di ca! acidad e el ór1ano del Con e)o /acional de la Di ca! acidad) de car: c(er ! er#anen(e \$ e ! eciali)ado) encar1ado de ! ro#over la i) &aldad de o! or(&nidade ) no di cri#inación \$ acce i' ilidad &niver al de la !er ona con di ca! acidad,

Con la O%cina de A(ención a la Di ca! acidad cola' orar:n la or1ani)acione ) en(idade \$ a ociacione de &(ilidad) ! . ' lica #: re! re en(a(iva de la !er ona con di ca! acidad \$ & %a#ilia ,

GKuD se"# c os o%ecl

- E (&dia \$ anali)a la con &l(a \$ la 9&e) ! re en(ada ! or la !er ona con di ca! acidad \$ lo & %a#ilia 9&e e con ideren ! er+dicada ! or &n (ra(a#ien(o di cri#inac(orio ! or ra)ón de di ca! acidad,
- Pre (a in%or#ación \$ a e ora#ien(o) en #a(eria de no di cri#inación e i) &aldad de o! or(&nidade \$ a& encia de acce i' ilidad a la !er ona con di ca! acidad \$ & %a#ilia ) a = co#) a !er ona +r-dica \$ a or1ani)acione re! re en(a(iva de la !er ona con di ca! acidad) ! ara 9&e ! &edan -acer valer & derec-o ,
- Pro! one #edida al Con e)o /acional de la Di ca! acidad ! ara 9&e ! reven1an i(acione de di cri#inación \$ #e)ren la calidad de vida de la !er ona con di ca! acidad,

- El artículo 1000 Ac-uac o. es \$"e# as0 del ci(ado RD 112016 dice 9&e con car: c(er ! revio a la in (r&cción \$ co#o ac(&acione ! revia a la incoación del corre !ondien(e e;! edien(e ancionador0 el ór1ano co#!e(en(e ! ara iniciar el ! rocedi#ien(o de' er: reca' ar in%or#e acerca del con(enido de la den&ncia0 orden o ! e(ición0 de lo i1&ien(e ór1ano >

aA Nr1ano co#!e(en(e de la co#&nidade a&(óno#a en c&\$o (erri(orio e -&' ieran ! rod&cido la cond&c(a o -ec-o 9&e ! &dieran con (i(&ir in%racción,

' A La O%cina de A(ención a la Di ca! acidad,

GCuHles so. las &a-e" as Jue \$uede. se" o; :e-o de co. su!-a0 Jue:a o de. u. c al

Lo : #' i(o de ac(&ación on>

- <eleco#&nizacione \$ ociedad de la in%or#ación,
- E !acio !. ' lico &r' ani)ado 0 in%rae (r&c(&ra \$ edi%ación,
- <ran !or(e ,
- ?iene \$ ervice a di !o ición del !. ' lico,
- Relacione con la Ad#ini (racione P. ' lica ,
- Ad#ini (ración de J& (icia,
- Pa(ri#onio C&l(&ral0 de con%or#idad con lo ! revio (o en el ! a(ri#onio -i (órico,

GKu D. es \$uede. acud " a la OADISI

- C&a19&ier !er ona con di ca! acidad \$ & %a#ilia o lo #ovi#ien(o a ocia(ivo de la !er ona con di ca! acidad0 ie#!re 9&e invo9&en 9&e -an ido o' e(o de di cri#inación !or ración de & di ca! acidad,
- Or1ani)acione re!re en(a(iva de la !er ona con di ca! acidad \$ & %a#ilia @a ociacione 0 cor! oracione o %&ndacione A c&\$o %ne ean la de%en a de lo derec-o e in(ere e le1=(i#o de la !er ona con di ca! acidad,

GC?&o se o%ece e! se"# c oI

- <elefónico0 e a(ender: n la lla#ada en -orario de Pa 18 -ora 0 de l&ne a vierne a# ' o d-a incl&ido ,  
 <el5%ono > P1 \*22 23 12  
 P1 \*22 23 16  
 P1 \*22 23 18  
 P1 \*22 23 26  
 P1 \*22 23 23
- A (rav5 >  
 Correo elec(rónico> oad sZ &sss ,es  
 "a;>2) 5' 4 67 27 \$ P1 20P 06 3P  
 P: 1ina We' >9--\$:BB [ [ ,oad s,&sss ,/o; ,esB  
 Se ! &ede ! re en(ar la con &l(a \$ la 9&e#a co. ce"- %cado d / -a! a -"a#Ds de la \$H/ . a [ e; ,
- Pre encial0 concer(ando &na ci(a0 a -"a#Ds de -e!D%o. o o de! co""eo elec-"?. col cua. do co. s de"e Jue es . ecesa" o,

D "ecc ?. de la OADIS> CI Alcal: 0 67 7X !lan(a0 de !ac-o 70\*, Edi%icio de la Secre(ar-a de E (ado de Servicio Sociale e l1&aldad, 7adrid 2\*018

## 10. AYUDAS EN CASO DE IMPAGO DE PENSIONES DE ALIMENTOS EN SITUACIONES DE SEPARACIÓN O DIVORCIO

El presente artículo regula el derecho de los hijos e hijas a recibir alimentos de sus padres en caso de separación o divorcio, así como el deber de los padres de proporcionarlos. El artículo establece que el deber de proporcionar alimentos a los hijos e hijas es independiente del estado civil de los padres y del lugar de residencia de los mismos. El artículo también establece que el deber de proporcionar alimentos a los hijos e hijas es independiente del lugar de residencia de los mismos.

Los alimentos son las prestaciones económicas que el obligado debe proporcionar al alimentado para su subsistencia y la de su familia. El deber de proporcionar alimentos a los hijos e hijas es independiente del estado civil de los padres y del lugar de residencia de los mismos.

El deber de proporcionar alimentos a los hijos e hijas es independiente del lugar de residencia de los mismos.

El deber de proporcionar alimentos a los hijos e hijas es independiente del estado civil de los padres.

El deber de proporcionar alimentos a los hijos e hijas es independiente del lugar de residencia de los mismos.

El deber de proporcionar alimentos a los hijos e hijas es independiente del estado civil de los padres.

El deber de proporcionar alimentos a los hijos e hijas es independiente del lugar de residencia de los mismos.

El deber de proporcionar alimentos a los hijos e hijas es independiente del estado civil de los padres.

El deber de proporcionar alimentos a los hijos e hijas es independiente del lugar de residencia de los mismos.

El deber de proporcionar alimentos a los hijos e hijas es independiente del estado civil de los padres.

El deber de proporcionar alimentos a los hijos e hijas es independiente del lugar de residencia de los mismos.

El deber de proporcionar alimentos a los hijos e hijas es independiente del estado civil de los padres.

El deber de proporcionar alimentos a los hijos e hijas es independiente del lugar de residencia de los mismos.

El deber de proporcionar alimentos a los hijos e hijas es independiente del estado civil de los padres.

El deber de proporcionar alimentos a los hijos e hijas es independiente del lugar de residencia de los mismos.

El deber de proporcionar alimentos a los hijos e hijas es independiente del estado civil de los padres.

) 9 :o 103 ; IPRE 7 @P,2\*1003 S an&ale en 2017A  
 ' 9 :os 1073 ; IPRE 7 @1,2P8033 S an&ale en 2017A  
 3 9 :os 2 ; IPRE 7 @12,P0\*002 S an&ale en 2017A  
 4 9 :os 2023 ; IPRE 7 @18,321037 S an&ale en 2017A  
 \$ a = &ce iva#en(e,

Para el có#&! &(o de in1re o e (ienen en con ideración lo rendi#ien(o de (ra' a#o de lo #ie#' ro de la &nidad %a#iliar0 a = co#o lo 9&e ! roven1an del ca!i(al0 ac(ividade econó#ica \$ el aldo de la 1anancia \$ !5rdida !a(ri#oniale ,

S&acredición e e%ec( a !or declaración de la !er ona olici(an(e0 de lo in1re o 9&e di !on1a o !revea 9&e va\$a a di !oner en el aDo na(&ral en el 9&e olici(a el an(ici!o @#!or(e -n(e1ro A0 in !er+icio de la co#!ro' acione 9&e e realicen !or la Dirección General de Co (e de Per onal \$ Pen ione P. ' lica ,

GCuH! es !a cua. -ía de! a. - c \$o y e! \$!aUo &H1 &o de \$e"ce\$c ? . I

La c&an(-a del an(ici!o !or cada ' ene%ciario e de 100 e&ro #en &ale 0 alvo 9&e la re ol&ción +&dicial %e lo ali#en(o !or &n i#!or(e #enor0 en c&\$o ca o e a' onar: e (e .l(i#o,

El an(ici!o e a' ona !or &n !er-odo #: ;i#o de 1\* #e e \$ lo !erci' e la #adre0 el !adre o la !er ona 9&e o (en(e la 1&arda \$ c& (odia de la !er ona ' ene%ciaria,

GCuH!es so. !os e%ec-os eco. ?& cos de! a. - c \$o!

Son de de el !ri#er d-a del #e i1&ien(e a la olici(&d,

GEs . co&\$a- ; !e !a \$e"ce\$c ? . de! a. - c \$o co. o-"as \$"es-ac o. es!

S0e inco#!a(i' le con la !erce!ción de o(ra !re (acione o a\$&da 9&e (en1an la #i #a na(&rale)a \$ %nalidad 9&e e recono)can !or la di (in(a Ad#ini (racione P. ' lica , El !erce! (or de' e o! (ar !or &na de ella ,

GC?&o se so! c -a!

El (i&lar de la 1&arda \$ c& (odia del #enor de' e c&#!i#en(ar la olici(&d de an(ici!o del "ondo de Garan(-a del Pa1o de Ali#en(o 0a!ro' ada !or Re ol&ción de 3 de e! (ie#' re de 2016 @?OE de 12 de e! (ie#' re de 2016A0 \$ 9&e le !&eden %acili(ar en-

- El Servicio de A(ención al Ciudadano de la Dirección General de Co (e de Per onal \$ Pen ione P. ' lica @Avd, General Perón 6\*0 Edi%cio 7a (er[ I102\*020 7ADRIDA,
- La Unidad de Cla e Pa iva de la Dele1acione de Econo#-a \$ Bacienda,

La olici(&d !&ede !re en(ar e en la ci(ada o%cina 0a =co#o en c&a!9&iera de lo re1i (ro !. ' lico a lo 9&e e re%ere el ar(-c&lo 6\* de la Le\$ 6011PP20 de 22 de novie#' re0 de R51i#en J&r-dico de la Ad#ini (racione P. ' lica \$ del Procedi#ien(o Ad#ini (ra(ivo Co#. n,

La olici(&d (a#' i5n !&ede encon(rarla en el a!ar(ado 0Solici(&de R del Por(al de Cla e Pa iva > WWW,cla e !a iva , e! 1,!a! ,#in-a!,1o' ,e o olici(arla a (rav5 del correo elec(rónico de Cla e Pa iva >cla e ,!a iva \ e! 1,#in-a%!,e

GKuD docu&e. -ac ? . de; e aco&\$aAa" a !a so! c -ud!

- En (oda la olici(&de >
  - El (e (i#onio del convenio +&dicial#en(e a!ro' ado o de la re ol&ción +&dicial 9&e recono)ca el derec-o a lo ali#en(o , Por (e (i#onio e en(iende la co!ia %e-acien(e de dic-a re ol&ción0 e; !edida !or el +&)1ado co#!e(en(e,
  - El (e (i#onio 9&e +& (i%9&e 9&e e -a in (ado la e+ec&ción de la re ol&ción 9&e reconoció lo ali#en(o ,

Cer(i%ación e; ! edida ! or el Le(rado de la Ad#ini (ración de J& (icia 9&e acredi(e el re &l(ado in%&c(&o o de la e-ec&ción, E (e doc&#en(o no e ! reci a i e (ra#i(a el ! rocedi#ien(o de &r1encia,

Li' ro de %a#ilia o cer(i%ación de naci#ien(o de lo ' ene%ciario ,

- En ca o de #enore e;(ran#ero e ! reci a la +& (i%ación de la re idencia le1al @ ara no co#&ni(ario A o la cer(i%ación de la in cri! ción en el Re1i (ro Cen(ral de E;(ran#ero @ ara #enore nacionale de E (ado de la Unión E&ro! eaA,
- ?ene%ciario #a\$ore con di ca! acidad> Re ol&ción o cer(i%ación de la di ca! acidad e#i(ida ! or el I7SERSO & ór1ano co#! e(en(e de la Co#&nidad A&(óno#a,
- Si el olici(an(e no e eIIa ! adreI#adre del ' ene%ciario de lo ali#en(o 0 doc&#en(o +& (i%ca(ivo de la 1&arda \$ c& (odia,

GCuH. do se -"a& -a e! \$"oced & e. -o de u"/e. c al

C&ando conc&rre al1&na de la do i(&acione i1&ien(e >

- Lo rec&r o de la &nidad %a#iliar no &! eran el l=#i(e econó#ico an(e indicado0 #inorando el coe%ci(en(e en 003 ! &n(o @A => i e in(e1ra &n olo #enor el l=#i(e e 1 ve) el IPRE7H i e in(e1ran 2 #enore 1023 vece el IPRE70 e(c,A,
- La !er ona 9&e o (en(a la 1&arda \$ c& (odia del #enor e v-c(i#a de violencia de 15nero0 en lo (5r#ino ! revi (o en la Le\$ Or1: nica 1120080 de 2\* de dicie#' re, E (a condición e acredi(a #edian(e en(encia condena(oria o re ol&ción +&dicial 9&e ac&erde co#o #edida ca&(elar ! ara la !ro(ección de la v-c(i#a la !ro-i' ción de a! ro; i#ación o !ri ión ! rovi ional del inc&I! ado0 a =co#o en la %or#a ! revi (a en el ar-c&lo 26 de la ci(ada Le\$ Or1: nica,

En el ! rocedi#ien(o de &r1encia no e ! reci a la cer(i%ación del Le(rado de la Ad#ini (ración de J& (icia o' re el re &l(ado in%&c(&o o de la e-ec&ción0 iendo &%ci(en(e la declaración del olici(an(e o' re no -a' er e o' (enido el ! a1o de ali#en(o &na ve) (ran c&rrido do #e e de de 9&e e in (ó la e-ec&ción de la re ol&ción +&dicial,

GCuH! es e! \$!allo &H1 &o \$a" a "eso!#e" !a so! c -ud de a. - c \$oI

- 6 #e e en el ! rocedi#ien(o ordinario,
- 2 #e e en el ! rocedi#ien(o de &r1encia,

GKuD o; ! /ac o. es - e. e e! B!a \$e"ce\$-o"BaI

Co#&nicar c&al9&ier variación en la co#! o ción \$ i(&ación econó#ica de la &nidad %a#iliar0 a =co#o c&an(a circ&n (ancia ! &edan (ener incidencia en la con ervación \$ c&an(=a del an(ici! o0 en el ! la) o #: ;i#o de 60 d= a de de la %c-a en 9&e e ! rod&)can, Ade#: de' en o#e(er e a la ac(&acione de co#! ro' ación 9&e ! rocedan ! ara veri%car la condicione de reconoci#ien(o del an(ici! o,

GCuH. do se e1- . /ue e! a. - c \$oI

- Al c&#! lir el ' ene%ciario 1\* aDo de edad,
- Perce! ción de 1\* #en &alidate ,
- Re ol&ción +&dicial 9&e a =lo de(er#ine,
- C&#! li#ien(o %or)o o o vol&n(ario del o' li1ado al ! a1o,
- "alleci#ien(o del o' li1ado al ! a1o o de la !er ona ' ene%ciaria,
- S&!eración del l=#i(e de rec&r o econó#ico ! or al(eración de lo in1re o de la &nidad %a#iliar,

GKuD co. secue. c a - e. e e! a; o. o de! a. - c \$oI

El E (ado0 al a' onar lo an(ici! o 0 e &' ro1a en lo derec-o 9&e corre ! onden al ' ene%ciario %ren(e al o' li1ado al ! a1o de lo ali#en(o 0 recla#ando al de&dor el i#! or(e (o(al de la can(idade 9&e a(i %a1a el "ondo,

El artículo 10 de la Ley de Procedimiento Administrativo General establece que el acto administrativo es aquel que produce efectos jurídicos para los administrados, independientemente de su denominación. En consecuencia, el acto administrativo debe ser una manifestación de voluntad que produzca efectos jurídicos para los administrados. En el presente caso, el acto administrativo que se cuestiona es el que se refiere a la autorización de apertura de un negocio, el cual produce efectos jurídicos para los administrados.

La ley reconoce el principio de publicidad y de acceso a la información pública, lo que implica que los actos administrativos deben ser conocidos por los interesados y por el público en general.

## @, SERVICIOS PARA CUIDADO DE NIÑOS MENORES DE 3 AÑOS

SO/ SERVICIOS QUE SE PUEDE/ E/ 7ARCBA DESDE LAS DIS<I/<AS CO7U/IDADES AU<N/O7AS Y CORPORACIO/ES LOCALES CO/ EL O?JE<IVO DE BACER POSI?LE QUE LOS /I]OS Y /I]AS 7E/ORES DE <RES A]OS PUEDA/ ACCEDER A U/A ATENCIÓN SOCIOEDUCATIVA DE CALIDAD0 ASÍ CO7O "AVORECER QUE LAS "A7ILIAS PUEDA/ BACER CO7PA<I?LE SU <RA?AJO CO/ LAS RESPO/SA?ILIDADES Y <AREAS "A7ILIARES,

Ba\$ di (in(o (i!o de ervicio !ara el c&idado de lo niDo \$ niDa #enore de 6 aDo 09&e (ienen &na i#!lan(ación de i1&al en la di (in(a Co#&nidade A&(óno#a >

- E c&ela in%an(ile ,
- Ca a de niDo ,
- L&do(eca ,
- Servicio Ed&ca(ivo de :# i(o r&ral,
- Cen(ro de Enc&en(ro !ara niDo \$ #a\$ore ,
- Servicio de a!o\$so direc(o a la %a#ilia ,

Escue!as l. %a. - !es

E el ervicio ocioed&ca(ivo #: e;(endido en la di (in(a co#&nidade a&(óno#a \$ a 5l ac&den lo niDo \$ niDa #enore de 6 aDo de l&ne a viernes d&ran(e &n -orario !olon1ado 9&e %acili(a conciliar la vida %a#iliar con el (ra' a&o,

Casas de . Aos

E (e ervicio e &n co#!le#en(o al c&idado de la %a#ilia \$ a 5l ac&den lo niDo \$ niDa de l&ne a viernes en &n -orario #: red&cido 9&e el de la e c&ela in%an(ile , Se #an(ienen re&nione con la %a#ilia cada cier(o (ie#!o !ara orien(arla o' re lo !ro' le#a co(idiano en la ed&cación \$ en la crian)a de lo niDo \$ la niDa ,

Ludo-ecas

E (e ervicio e (: de (inado a lo #o#en(o de (ie#!o li' re \$ !one a di !o ión de lo niDo \$ niDa \$ & %a#ilia &na erie de +e1o o +&1&e(e 0' ien !ara &(ili)arlo den(ro del #i #o e9&i!a#ien(o o' ien !ara llevarlo en !r5 (a#o a & do#icilio,

Se"# c os de a\$oyo educa- #o e. e! H&; -o "u"al

E &n (i!o de ervicio ed&ca(ivo e;i (en(e en al1&na )ona r&rale c&\$a !o' lación e (: #&\$ di !er a !or el (erri(orio de la Co#&nidad A&(óno#a, En e (e (i!o de ervicio lo !ro%ionale on lo 9&e e acercan al en(orno donde viven la %a#ilia 0 all= er: donde le va\$an orien(ando i (e#: (ica \$ !eriódica#en(e en la c&e (ione 9&e &r&an o' re la ed&cación de & -io e ir:n alo\$ando en (odo a9&ello 9&e irva !ara ir !re!arando al niDo al #o#en(o en 9&e e (en1a 9&e incor!orar a lo cen(ro de ed&cación in%an(il,

Ce. -"os de e. cue. -"o \$a" a . Aos y &ayo"es

En e (e (i!o de ervicio e 9&iere %avorecer 9&e la %a#ilia \$ lo niDo (en1an e !acio de +e1o enc&en(ro \$ relación0 de %r#a 9&e e !&edan !revenir i(&acione de rie 1o0 \$ e !&eda a\$&dar a re olver lo !ro' le#a co(idiano en la ed&cación \$ en la crian)a de lo niDo \$ la niDa ,

Se" # c os de a\$oyo d "ec-o a las %a& ! as

Se (ra(a de ervicio o ! ro1ra#a 0 co#o la E c&ela de Padre \$ 7adre 0 9&e o%recen &na 1ran variedad de ac(ividade 0 nor#al#en(e 1r&! ale 0 9&e (ienen co#o %nalidad la in%or#ación) la orien(ación \$ el acce o a lo #: diver o rec&r o ! ara #adre \$ !adre de #enore de 6 aDo ,

Servicio de a(ención a la ! ri#era in%ancia) a (rav5 de enc&en(ro %a#ilia E ! ro%e ionale con el %n de ! o(enciar la -a' ilidade de la niDa \$ niDo \$ el rol de ed&cadore en lo ! ro1eni(ore ,

<a#' i5n e;i (en ervicio ! ara la de(ección de nece idade ocioed&ca(iva \$ ! o (eror in(ervención en %a#ilia con #enore en i(&ación de rie 1o ocial o in#i1ran(e \$ 0 en al1&na co#&nidade 0 ervicio de a(ención do#iciliaria ! ara %a#ilia con #enore de 6 aDo ,

Para in%or#ar e o' re e c&ela in%an(ile \$ el re (o de ervicio di ! oni' le ! ara la a(ención a #enore de 6 aDo 0 e -a de ir al Cen(ro de Servicio Sociale de la localidad donde e e (: e#! adronado) a la oficina de in%or#ación 9&e la Co#&nidad A&(óno#a (en1a ! ara a &n(o relacionado con la in%ancia \$ la %a#ilia) o a lo De! ar(a#en(o de Ed&cación,



DIRECCIONES COMUNIDADES AUTÓNOMAS  
ESCUELAS INFANTILES

ANDALUCÍA	<p>Dirección General de Planificación y Centros Educativos                  Calle Juan Antonio Viarrón In, Edificio Correos, Isla de la                  Carretera                  81071 Sevilla                  Teléfono: 95 028 32 60 000                  E-mail: <a href="mailto:dirplanificacion.ced@deandalucia.es">dirplanificacion.ced@deandalucia.es</a>  <a href="http://www.deandalucia.es/educacion/infancia">www.deandalucia.es/educacion/infancia</a></p>
ARAGÓN	<p>Dirección General de Educación Cultural y Deportiva                  Parque Empresarial Dinafia                  Recinto E. Avenida de Ranilla 3D 3001 Urdiain                  Centro (Avenida) Teléfono: 972 718 000  <a href="http://www.educaraion.orl11iaedcaiva11ia^edcaiva.es">www.educaraion.orl11iaedcaiva11ia^edcaiva.es</a></p>
ASTURIAS	<p>Dirección General de Personal Docente y Planificación Educativa                  Servicio de Centros Educativos de Educación Infantil                  Plaza de España 3 E 6X 1 66007 Oviedo                  Teléfono: 985 10 231                  E-mail: <a href="mailto:dirpladocent@ria.orl11iaedcaiva11ia^edcaiva.es">dirpladocent@ria.orl11iaedcaiva11ia^edcaiva.es</a>  <a href="http://www.educaraion.orl11iaedcaiva11ia^edcaiva.es">www.educaraion.orl11iaedcaiva11ia^edcaiva.es</a></p>
BALEARES	<p>Dirección General de Planificación y Centros Educativos                  Calle Almon el 7a 1n ni 2P 07008 Palma de Mallorca                  Teléfono: 971 172 338                  E-mail: <a href="mailto:weid@caib.es">weid@caib.es</a>  <a href="http://www.caib.es/governor1ani1ra#alarea,dodcodoa377">www.caib.es/governor1ani1ra#alarea,dodcodoa377</a></p>
CANARIAS	<p>Dirección General de Ordenación y Promoción Educativa                  Sección de Ordenación Educativa                  Sede Gran Canaria&gt; Calle Granadera Canaria 2, 1, X 1                  Edificio Granadera Canaria                  63071 La Palma de Gran Canaria                  Teléfono: 922 216 83                  Sede (enero) Avenida Benito Aire 6630 8X 1 (a, Edificio                  de Trabajo                  63071 San Cristóbal de Tenerife                  Teléfono: 922 32 32 1 922 32 32 6  <a href="http://www.1oiernodecanaria.orl11iaedcaiva11ia^edcaiva.es">www.1oiernodecanaria.orl11iaedcaiva11ia^edcaiva.es</a>  <a href="http://www.1oiernodecanaria.orl11iaedcaiva11ia^edcaiva.es">www.1oiernodecanaria.orl11iaedcaiva11ia^edcaiva.es</a></p>
CANTABRIA	<p>Dirección General de Ordenación y Centros Educativos                  Calle Var1a 3663X 1 (a 6P010 Santander @Canaria                  Teléfono: 982 20 01                  E-mail: <a href="mailto:infor#acion@canaria.es">infor#acion@canaria.es</a>  <a href="http://www.educanaria.es">www.educanaria.es</a></p>

CASTILLARLA MANCCA D "ecc ?. Ge. e"al de P"o/"a&as0 A-e. c ?. a la D #e"s dad y Fo"&ac ?. P"o%es o. a!  
 ?&levar R-o Al'erc-e0 In 83071 <oledo  
 <el>P23 28\* \*80  
 -((!>IWWW,ed&ca,cc#,e lenlad#i ionlad#i ionfe c&ela f  
 in%an(ile f(i(&laridadfa&(ono#ica0f1f2fa

CASTILLA Y LEÓN D "ecc ?. Ge. e"al de Fa& !a y Polí- cas Soc ales  
 CI "ranci co S&:re)02 87002 Valladolid  
 <el, P\*6 810 P22 IP\*6 812 200  
 e#ail> d1#a#iliaa! \c\$,e  
 -((!>IWWW,%a#ilia,c\$,e IWe' I+c\$I!"a#iliale IPlan(illa100111  
 8226612770P!

CATALUWA D "ecc ?. Ge. e"al de Educac ?. I. %a. - !y P" &a" a  
 De! ar(a#en( d!En en\$a#en(C  
 V-a A&1& (a0 202f222 0\*021 ?arcelona  
 <el, P6 800 2P 00  
 -((!>Ilen en\$a#en(,1enca(,ca(lcalinici!

CEUTA Co. se:e"ía de Educac ?. y Cu!-u" a  
 CI Ec-e1ara\$0 In 31001 Ce&(a  
 <el, P32 312 280  
 e#ail> 'eca , \ce&(a,#ecd,e  
 -((!>IWWW,#ecd,1o',e led&cacionf#ecd!'alce&(af  
 #elillalce&(a,-(#!

E@TREMADURA Co. se:e"ía de Educac ?. y E&\$!eo  
 Avda, Val-ondo0 In Edi% Ill 7 ileniof7 od&lo 3 f8 ! (a,  
 02\*00 75rida @?ada+o)A  
 <el, P28 007 300  
 e#ail> d!,d!' a\ec(,t&n(ae;,e  
 -((!>IWWW,ed&care;,e I

GALICIA A/e. c a Ga!le/a de Se"# c os Soc ales  
 Co. so"co Ga!le/o de Se"# c os de l/ualdad y 8 e. es-a"  
 Edi%cio Ad#vo, San Ca\$(ano 137\*1  
 San(ia1o de Co#! o (ela @La Cor&DaA  
 <el,P\*1 1\*3 733I P\*2 2P8 638IP\*\* 6\*2 3P3  
 -((!>I! oli(ica ocial,; &n(a,1aIWe' !! or(alle cola fin%an(i

LA RIOEA Co. se:e"ía de Educac ?. Fo"&ac ?. y E&\$!eo,  
 Calle 7ar9&5 de 7&rrie(a0n. #ero 72 @ala e (eA  
 22071 Lo1roDo  
 <el, P81 2P1 220 Ed&cación In%an(il, E; (> 63628  
 -((!>IWWW,lario+a,or1led&gal&#no f#a#iliale lo%er(af  
 ed&ca(ivafrío+af2012f2017

MADRID Co. se:e"ía de Educac ?. 0Eu#e. -ud y De\$o"-e  
 CI Alcal: 060662 2\*018 7adrid  
 <el, 012 IP1 720 0881  
 e#ail: d1in%an(il!ri#aria\$ ec&ndaria\ #adrid,or1  
 -((!>IWWW,#adrid,or1lc I

MELILLA	Co. se: e"ía de Educac ? . 0 Eu#e. -ud y De\$0"-es Calle K&ero0 70 Pri#era Plan(a 32008 7 elilla <el, P32 2PP 218 <u>WWW,#elilla,e</u>
REGIÓN DE MURCIA	Co. se: e"ía de Educac ? . y U. #e"s dades D "ecc ? . Ge. e"a! de Ce. -"o Educa- #os Avda, de la "a#a0 13 6000267 &rcia <el, P2* 27P 211 <u>e6#ail&gt;ed&amp;caciongin%or#acion\ car#,e</u> <u>-( (!&gt;IWWW,car#,e IWe' I</u>
NAVARRA	De\$a"-a&e. -o de Educac ? . CI San(o Do#in1o0 * 61001 Pa#! Iona <el, *8* 826 601 <u>-( (!&gt;IWWW,ed&amp;cacion,navarra,e IWe' Id! (o! ri#erciclo&amp;def</u> <u>ed&amp;caciongin%an(il</u>
PA+S VASCO	De\$a"-a&e. -o de Educac ? . Ra#iro de 7ae)(&0 10 ' a;o 0100* Vi(oriatGa (ei) @OlavaA <el, 012 I P83 01* 000 <u>-( (!&gt;IWWW,-e)Z&amp;n()a,e+1v,e&amp; Zadi,e&amp; Ir86623P1Ie I</u>
COMUNIDAD VALENCIANA	Co. se: e"ía de Educac ? . 0 l. #es- /ac ? . 0 Cu!-u"a y De\$0"-e D "ecc ? . Ge. e"a! de Ce. -"os y Pe"so. al Doce. -e CIGre1ori Gea 1868PI 8200P Valencia <el, P21 P70 320IP21 271 621 <u>e6#ail&gt;d1cen(ro \ 1va,e</u> <u>-( (!&gt;IWWW,ceice,1va,e IcaIWe' Ied&amp;cacion</u>

## @I, APOYO A PADRES MADRES Y PERSONAS CON RESPONSABILIDADES PARENTALES <PARENTALIDAD POSITIVA=>

LOS MODELOS Y LOS ESTILOS DE "FAMILIA CAJITA" CO/ EL CIEPO EVOLUCION/ADOLASCIA "OR 7AS 7OS DE OCRO<ICAS, E/ LOS VL<ITOS AJOS EL E/"OKUE DE LA OPARE/<ALIDAD POSI<IVAR AYUDA A PADRES MADRES Y A AQUELLAS PERSONAS QUE <IE/E/ U/A RESPO/<SA?ILIDAD EDUCA<IVA A PRO<OVER RELACIO/ES POSI<IVAS E/LA "FAMILIA PARA GARAR<IVAR LOS DERECHOS DE /I] OSO /I] AS Y ADOLESCE/<ES Y "AVORECER SU PLE/O DESARROLLO KUE I/CLUYE EL ES<A?LECI 7IE/<O DE LÍ 7I<ES,

El enfoque de la parentalidad positiva relacionado directamente con la Recomendación 1P @2002A del Consejo de Europa se refiere al comportamiento de los padres cuando se encuentran en el interior del niño y el cuidado de su desarrollo y su bienestar, no es violencia o se reconoce el niño y se incluye en el aprendizaje del niño,

En concreto la parentalidad positiva implica la necesidad de ejercer un control parental adecuado en el momento de la comunicación y la interacción y la relación en familia en el aprendizaje del niño y la autonomía con conciencia de su comportamiento en el comportamiento y la implicación en la vida cotidiana de los niños y niñas,

El concepto se define en el documento Parentalidad positiva: el rol de la familia, el ejercicio de una parentalidad positiva se realiza en una serie de aspectos que la invitan a ser un espacio de desarrollo y bienestar del niño y la infancia, El rol principal es:

- Visitar a los niños y niñas en su entorno y estar presente en sus momentos de juego y de aprendizaje,
- Establecer una relación de confianza y respeto mutuo con los niños y niñas, para ello se recomienda crear un ambiente de confianza y respeto mutuo, donde se lleven a cabo los aprendizajes,
- Establecer un diálogo y apoyo al aprendizaje cotidiano y colaborar para el bienestar de la familia y de la comunidad, Ello implica la observación de la capacidad de los niños y niñas y la interacción adecuada en el aprendizaje para avanzar y mejorar,
- Reconocer el valor de los niños y niñas como seres humanos y validar sus experiencias y sentimientos y necesidades,
- Cuidar a los niños y niñas asegurando la protección de sus derechos y su bienestar, Para ello se recomienda crear en la familia un espacio de confianza y respeto mutuo de los miembros de la familia y la implicación de la comunidad en el desarrollo del niño y la infancia,
- Educar a los niños y niñas asegurando su bienestar y su desarrollo personal y social, con el respeto a los derechos y la violación del derecho del niño a la libertad de expresión y de información y la participación de los modelos inadecuados de relación interpersonal y la violencia en la relación de dominación y la violencia,

Para más información sobre el rol de la familia en la parentalidad positiva, consulte el documento Parentalidad positiva: el rol de la familia, [www.mec.es/1o](http://www.mec.es/1o), e [www.mec.es/familia](http://www.mec.es/familia) [www.mec.es/informacion](http://www.mec.es/informacion) [www.mec.es/2016/18](http://www.mec.es/2016/18) [www.mec.es/parentalidad](http://www.mec.es/parentalidad)

El 7ini (erio de Sanidad0 Servicio Sociale e l1&aldad0 en cola' oración con la "ederación E !aDola de 7&nici! io \$ Provincia @'E7PA0 -a !&e (o en #arc-a recien(e#en(e la !la(a%or#a Familias en positivo0 9&e (iene co#o %in a\$&dar a la %a#ilia en el e+ercicio !o i(ivo de la !aren(alidad, WWW,%a#ilia en!o i(ivo,e

La !la(a%or#a o%rece &n e !acio donde la %a#ilia !&eden encon(rar in%or#ación0 orien(ación0 #o(ivo de re%e;ión \$0 o' re (odo0 &n #en a+e en !o i(ivo 9&e le aco#!aDe en &d=a a d=a, Incl&\$e &na erie de enlace con con(enido 1enerale o' re !aren(alidad !o i(iva0 la relacione en(re %a#ilia \$ e c&ela0 a = co#o con(enido e !ec-%co \$ orien(acione !r:c(ica , -(!>!!%a#ilia en!o i(ivo,or1!doc&#en(acion!rec&r o G ocioed&ca(ivo

## @II, BECAS Y AYUDAS AL ESTUDIO DEL MINISTERIO DE EDUCACIÓN CULTURA Y DEPORTE

EL MINISTERIO DE EDUCACIÓN, CULTURA Y DEPORTE REALIZA ANualmente VARIAS CONVOCATORIAS DE BECAS Y AYUDAS AL ESTUDIO PARA INICIAR O PROSEGUIR ESTUDIOS DE GRADO Y POSGRADO EN LAS Diferentes Facultades de las Universidades Nacionales, en el marco del Programa Nacional de Becas y Ayudas al Estudio (PROBES).

**GA JuD e. seAa. Uas se d " /e. las ; ecas y ayudas a! es-ud o!**

La 'eca de car: c(er teneral convocada !or el 7ini (erio de Ed&cación C&l(&ra \$ De! or(e e diri1en al al&#nado 9&e c&r e al1&no de lo e (&dio i1&ien(e con valide) en (odo el (erri(orio nacional)

e En eDan)a !o (o' li1a(oria \$ &!eriere no &niver i(aria del i (e#a ed&ca(ivo e !aDol

- Pri#ero \$ e1&ndo de ?ac-illera(o,
- "or#ación Pro%e ional de 1rado #edio \$ de 1rado &!erior,
- En eDan)a ar(= (ica !ro%e ionale \$ ar(= (ica &!eriere ,
- En eDan)a de!or(iva ,
- E (&dio de idio#a reali)ado en e c&ela o%ciale de (i(&laridad de la ad#ini (racione ed&ca(iva ,
- O(ro e (&dio &!eriere ,
- C&r o de acce o \$ c&r o de !re!aración !ara la !r&e'a de acce o a la "or#ación Pro%e ional \$ c&r o de %or#ación e !ec-%co !ara el acce o a lo Ciclo "or#a(ivo de Grado 7edio \$ de Grado S&!erior i#!ar(ido !or cen(ro !. 'lico \$ en cen(ro !rivado concer(ado 9&e (en1an a&(ori)ada en eDan)a de "or#ación Pro%e ional,
- "or#ación Pro%e ional ?: ica

e En eDan)a !o (o' li1a(oria \$ &!eriere &niver i(aria del i (e#a ed&ca(ivo e !aDol

- En eDan)a &niver i(aria cond&cen(e a (-&lo o%ciale de Grado 7a (er 0 Licenciado 0 In1eniero 0 Ar9&i(ec(o 0 Di! lo#ado 0 7ae (ro 0 In1eniero <5cnico \$ Ar9&i(ec(o <5cnico,
- C&r o de !re!aración !ara acce o a la &niver idad de #a\$ore de 23 aDo i#!ar(ido !or &niver idade !. 'lica ,
- Co#!e#en(o de %or#ación !ara acce o \$ o'(ención del (-&lo de 7a (er \$ cr5di(o co#!e#en(ario !ara la o'(ención del (-&lo de Grado o !ara !ro e1&r e (&dio o%ciale de licencia&ra,

**GKuD - \$o de ayudas se co. cede. !**

Si 'ien la #odalidade de a\$da !&eden #odi%car e en la di (in(a convoca(oria 9&e e van !&'licando en la convoca(oria !ara el c&r o 20171201\*0 en %&nción de lo e (&dio reali)ado 0 el c&#!i#ien(o de re9&i i(o de car: c(er acad5#ico 0 la i(&cación !er onal del al&#no \$ lo #edio econó#ico con 9&e c&en(a & &nidad %a#iliar 0 la 'eca !&eden incl&r al1&no o al1&no de lo i1&ien(e co#!onen(e >

- ?eca #a(r-c&la
- ?eca ' : ica
- C&an(-a %a li1ada a la ren(a del e (&dian(e
- C&an(-a %a li1ada a la re idencia del e (&dian(e d&ran(e el c&r o e colar
- C&an(-a Varia' le

GE1 s-e a!/u. a ayuda es\$ec a! \$o" "aU?. de .sula" dad o \$o" "es d" e. !as c udades au-?. o&as de Ceu-a y Me! !!a!

/o e;i (e &na a\$&da inde! endien(e !ara la !er ona re iden(e en la l la ?aleare \$ Canaria o en Ce&(a \$ 7 eilla0 !ero lo al&#no de e (o l&1are 9&e e vean en la nece idad de &(ili)ar (ran !or(e #ar-(i#o o a5reo !ara acceder al cen(ro docen(e en el 9&e c&r en e (&dio de de & do#icilio0 di !onen de &n &! le#en(o o' re la 'eca 9&e le corre !onda,

GKuD "eJu s -os se e1 /e. \$a"a \$ode" accede" a u. a de !as ;ecas o ayudas \$"e# s-as e. !as d s- .-as co. #oca-o" as!

Para er 'ene%ciariola de la 'eca o a\$&da al e (&dio de car:c(er 1eneral er: !reci o>

- /o e (ar en !o e ión o no re&nir lo re9&i i(o le1ale !ara la o' (ención de &n (=(&lo del #i #o o &! erior nivel al corre !ondien(e al de lo e (&dio !ara lo 9&e e olici(a la 'eca \$ a\$&da,
- E (ar #a(ric&lado en la corre !ondien(e en eDan)a 0 e1. n lo e (a' lecido en la convoca(oria,
- Car1a lec(iva &! erada>En %&nción de lo e (&dio 0 e1. n lo e (a' lecido en la convoca(oria ,
- /o &! erar lo &#' rale de ren(a \$ !a(ri#onio %a#iliar 9&e e e (a' lecen en cada &na de la convoca(oria ,

GCuH! es e! u&; "a! de "e. -a y \$a-" &o. o %a&! a" J

Fa& ! as de ) & e&; "o	6,771000 S
Fa& ! as de ' & e&; "os	7,27*000 S
Fa& ! as de 3 & e&; "os	10,202000 S
Fa& ! as de 4 & e&; "os	16,POP000 S
Fa& ! as de 5 & e&; "os	17,202000 S
Fa& ! as de 6 & e&; "os	20,860000 S
Fa& ! as de * & e&; "os	26,3*0000 S
Fa& ! as de 7 & e&; "os	22,220000 S

A !ar(ir del oc(avo #ie#' ro e aDadir: n 6,07P000 e&ro !or cada n&evo #ie#' ro co#!&(a' le de la %a#ilia,

Con e (o #i #o &#' rale de ren(a @#' ral 1M lo al&#no &niver i(ario (endr=an derec-o a la ' eca #a(r-c&la) la c&an(-a %a li1ada a ren(a) c&an(-a %a li1ada a re idencia \$ c&an(-a varia' le,

En c&an(o a lo &#' rale de !a(ri#onio de lo #ie#' ro de &nidad %a#iliar) la convoca(oria eDalan lo i1&ien(e l=#i(e 0! ara el c&r o 2017I201\* @e%erido al aDo 2012A>

- 82,P00 S !ara %nca &r' ana di (in(a de la vivienda -a' i(&al) c&\$o valor ca(a ral e de' er: #inorar #&l(i! lic: ndolo !or &n coe%icien(e 9&e va de 0023 a 00860 e1. n la %ec-a de revi i3n de dic-o valor ca(a ral,
- 16,160 S !or cada #ie#' ro de la &nidad %a#iliar) !ara la %nca r. (ica ,
- 1,700 S de rendi#ien(o del ca! i(al #o' iliaro #: 1anancia \$ !5rdida !a(ri#oniale ,

Si e (ienen vario de lo ele#en(o an(eriore 0 in lle1ar al l=#i(e en nin1&no de ello 0 la &#a de lo !orcen(ae re !ec(o al l=#i(e de cada &no no !odr: &!erar el 1004,

- 133,300 S de in1re o co#!&(a' le !or ac(ividade econ3mica

GCuH. -o se \$e" c ; e \$o" !a ; ecal

La c&an(-a e de(er#inan an&al#en(e, En la convoca(oria 1eneral !ara el c&r o 2017I201\* e e (a' lecen la i1&ien(e can(idade en e&ro >

- A, C&an(-a ' eca \$ a\$&da al e (&dio>
- C&an(-a %a li1ada a ren(a del olici(an(e> 1,300000 S
- C&an(-a %a li1ada a la re idencia del e (&dian(e d&ran(e el c&r o> 1,300000 S
- C&an(-a varia' le \$ di (in(a !ara lo di%eren(e olici(an(e 0 9&e re &l(ar: de la !onderaci3n de la no(a #edia del e;!edien(e del e (&dian(e \$ de & ren(a %a#iliar) 9&e en (odo ca o (endr: &n i#!or(e #=ni#o de 20000 S
- C&an(-a ' : ica @nivele no &niver i(ario A> 200000 S
- ?eca #a(r-c&la> co#!render: el !recio !. ' lico o%cial de lo ervicio acad5#ico &niver i(ario corre !ondien(e a lo cr5di(o en 9&e e -a\$a #a(ric&lado el e (&dian(e !or !ri#era ve) en el c&r o 2013I20120 e1. n lo e (a' lecido en la convoca(oria,
- C&an(-a adicional e !or do#icilio in &lar o en Ce&(a o 7elilla 9&e e vean en la nece idad de &(ili)ar (ran !or(e #ar=i#o o a5reo !ara acceder al cen(ro docen(e en el 9&e c&r en & e (&dio de de & do#icilio, Se1. n lo e (a' lecido en la convoca(oria) en %&n(i3n de la i(&aci3n del do#icilio,



GC?&o y cuH. do se sol c -a !a ; eca o ayuda l

Lo e;(rac(o de la di (in(a convoca(oria de 'eca \$ a\$&da e !&' lican en el ?ole(=n O%cial del E (ado \$ de(er#inan lo ! !a)o de !re en(ación de olici(&de ,

La !re en(ación e reali)a !or ln(erne( rellenando el %or#&larlo de olici(&d al 9&e e !&ede acceder a (rav5 de la !:1ina We' del 7ini (erio de Ed&cación0 C&l(&ra \$ De!or(e en la dirección -((! >!! ede,ed&cacion,1o',e, Previa#en(e e !reci o reti (rar e en la Sede Elec(rónica de dic-o #ini (erio0 i no e e (&viera \$a reti (rado,

En & ca o0el olici(an(e de'er: a!or(ar !o (erior#en(e la doc&#en(ación 9&e le ea re9&erida,

GE1 s-e al/>. - \$o de ayuda es\$eci%ca&e.-e des- .ada a a!u&.os co. .eces dades educa- #as es\$ec ales l

S=0 el 7ini (erio de Ed&cación0 C&l(&ra \$ De!or(e reali)a &na convoca(oria an&al de a\$&da !ara al&#nado con nece idad e !ec-%ca de a!o\$o ed&ca(ivo 9&e c&r e al1&no de lo nivele ed&ca(ivo 9&e e e !eci%can0 9&e incl&\$e a\$&da direc(a \$ &' idio !ara el al&#nado 9&e !re en(a nece idade ed&ca(iva e !eciale a ociada a di ca!acidad o (ra (orno 1rave de cond&c(a0 &' idio !or nece idade ed&ca(iva e !eciale a ociada a di ca!acidad o (ra (orno 1rave de cond&c(a !ara %a#ilia n&#ero a 0 \$ a\$&da !ara !ro1ra#a e !ec-%co co#!e#en(ario a la ed&cación re1lada !ara al&#nado con nece idad e !ec-%ca de a!o\$o ed&ca(ivo a ociado a al(a ca!acidade in(elec(&ale ,

GCo. cede e! M . s-e" o de Educac ?. 0 Cu!-u" a y De\$0"-e a! /u. a ayuda \$a" a ! ; "os y &a-e" al escola" e. . #eles de e. seAa. Ua o ; ! /a-o" os l

El 7ini (erio de Ed&cación0 C&l(&ra \$ De!or(e concede a\$&da !ara li' ro \$ #a(erial did:c(ico !ara al&#nado #a(ric&lado en lo nivele o' li1a(orio de en eDan) a en la ci&dade de Ce&(a \$ de 7elilla0 en el Cen(ro !ara la Innovación \$ el De arrollo de la Ed&cación a Di (ancia @CIDEAD0 \$ en cen(ro del E (ado E !aDol en el e;(erior0 ie#!re 9&e la #a(r-c&la e -a\$a reali)ado en cen(ro o (enido con %ondo !. ' lico ,

Para cen(ro docen(e f e;i (e el Pro1ra#a de in#er ión lin1T= (ica de !ri#avera @n(erior#en(e de o(oDo0 a\$&da de (inada a al&#no de 2Y c&r o de Ed&cación Pri#aria \$ 2Y c&r o de Ed&cación Sec&ndaria O' li1a(oria !ara el de arrollo de &n !ro1ra#a de in#er ión lin1T= (ica en in115 , El !ro1ra#a !ro!one 9&e do 1r&!o de al&#no 0 en(re 20123 al&#no 0 !roceden(e de di (in(a Co#&nidade A&(óno#a 0 o de la Ci&dade de Ce&(a \$ de 7elilla0 coincidan en &n cen(ro de in#er ión i(&ado en &na )ona del (erri(orio !enin &lar di (in(a a la &\$a de ori1en0 donde convivir: n d&ran(e &na e#ana0 en e (e ca o en la !ri#avera de 2017,

Por o(ra !ar(e0 e;i (e &n Pro1ra#a de (inado a la %nanciación de li' ro de (e;o \$ #a(erial did:c(ico0 c&\$o cr5di(o e di (ri' &\$e #edian(e Ac&erdo de 7ini (ro a la Co#&nidade A&(óno#a ,

GCay al/>. - \$o de ayuda \$a" a "ea! Ua" cu"sos de d o&as e. e! e1-"a. :e"o! GY e. Es\$aAa l

El 7ini (erio de Ed&cación0 C&l(&ra \$ De!or(e reali)a an&al#en(e la i1&ien(e convoca(oria de c&r o de idio#a >

- Para !ar(ici!ar en c&r o de in#er ión en len1&a in1le a or1ani)ado !or la Univer idad ln(ernacional 7en5nde) Pela\$0 de (inado a i(&lado en 7a (er en Pro%e orado de En eDan) a Sec&ndaria O' li1a(oria \$ ?ac-illera(o0 "or#ación Pro%e ional \$ En eDan) a de Idio#a \$ a 7ae (ro ,
- Para !ar(ici!ar en c&r o de in#er ión en len1&a in1le a or1ani)ado !or la Univer idad ln(ernacional 7en5nde) Pela\$0 de (inado a e (&dian(e de En eDan) a Univer i(aria 0 En eDan) a Ar=(ica S&!eriere 0 O(ro e (&dio S&!eriere o "or#ación Pro%e ional de Grado S&!erior
- Para la !ar(ici!ación en &n !ro1ra#a in(en ivo de in#er ión lin1T= (ica en in115 en E !aDa0 de (inado a e (&dian(e de ?ac-illera(o0 de Grado 7edio de "or#ación Pro%e ional0 de Ar(e Pl: (ica \$ Di eDo0 de En eDan) a De!or(iva 0 de En eDan) a Pro%e ionale de 7. (ica \$ Dan) a \$ de Idio#a de /ivel ln(er#edio \$ Avand)ado,

Por . l(i#o0e; i (e &na convoca(oria ! ara la reali)ación de &n Pro1ra#a de In#er ión lin1T= (ica en in115 en colonia de vacacione ! ara al&#no de 1Y \$ 2Y de Ed&cación Sec&ndaria O' li1a(oria d&ran(e el #e de &lio0 de (inado a al&#no de e o c&r o , El ! ro1ra#a ! er#i(e la a i (encia a colonia en la 9&e e (ra' aar:n ! riori(aria#en(e lo a ! ec(o orale del a! rendi)a#e de la len1&a in1le a0 en in (alacione i(&ada en di (in(o ! &n(o de la 1eo1ra#a e ! aDola en (erri(orio ! enin &lar,

\* Hacemos constar que las ayudas pertenecientes al Programa de inmersión lingüística de primavera (anteriormente de otoño), destinadas a alumnos de ! curso de "ducación Primaria y #! curso de "ducación Secundaria %&ligatoria para el desarrollo de un programa de inmersión lingüística en ingl's, que escolarí(an a este alumnado)

GA d?. de d " / "se \$a"a o; -e. e" &Hs . %"&ac ?. so; "e !as a. -e" o"es ; ecas y ayudas!

En la !:1ina We' del 7ini (erio de Ed&cación0 C&l(&ra \$ De! or(e @WWW,#ecd,1o',e A e !&' lican la di (in(a convoca(oria de 'eca \$ a&da en la 9&e e e !eci%can lo re9&i i(o 0 conce! (o \$ c&an(=a de la a&da 0a =co#o el !la)o de ! re en(ación de olici(&de ,

A i#i #o0e !o i' le olici(ar in%or/#ación en la S&' dirección General de ?eca 0 \$ A(ención al E (&dian(e0 Orien(ación e In erción Pro%e ional del 7ini (erio de Ed&cación0 C&l(&ra \$ De! or(e, CI <orrela1&na0 3\* 2\*027 7adrid0 \$ en el (el5%ono de in%or/#ación>P1 0\*67P67,

## III, AYUDAS EN MATERIA DE VIVIENDA

EL PLAN ESTADAL DE FOMENTO DEL ALQUILER DE VIVIENDAS LA REBAJILACION EDITORIAL Y LA REGISTRATION Y REOVACION UR?A/ASO 2016620120 SO/ EL I/S<RU7E/<O ?OSICO POR EL KUE SE ARICULA LA POLICA ES<A<AL DE VIVIE/DAO SE ES<A?LECE/ LAS AYUDAS PARA SATISFACER LAS NECESIDADES DE VIVIENDA DE LOS GRUPOS SOCIALES MOS VULNERABLES Y SE "IJA/ LOS REKUISICOS KUE SE DE?E/ CU7PLIR PARA PODER ACCEDER A LAS 7IS7AS, ADE7OS SE BA/ PREVIS<O 7EDIDAS ESPECIFICAS DE APOYO A U/IDADES "A7ILIARES E/ SI<UACIN/ DE ESPECIAL VUL/ERA?ILIDADO KUE PRESE/<A/ DI"ICUL<ADES PARA EL PAGO DE SU DEUDA BIPO<ECARIA @?O/DO SOCIAL DE VIVIE/DAS Y O<RAS 7EDIDAS

### PLAN ESTADAL DE FOMENTO DEL ALQUILER DE VIVIENDAS

Se (ra(a de &n Plan con1r&en(e \$ 9&e irve de a!o\$o a la re%or#a le1i la(iva 9&e en e (a #a(eria inició el Go'ierno @Le\$ 8I20160 de 8 de #nio0 de 7edida de "le;i'iliación \$ "o#en(o del Al9&iler de Vivienda #Le\$ \*I20160 de 22 de #nio0 de re-a'iliación0 re1eneración \$ renovación &r' ana #edida de !ol(ica % cal0 9&e !lan(ea &n ca#'io de #odelo de la !ol(ica de vivienda0 9&e reorien(a la #e(a \$ concen(ra lo rec&r o di !oni'le en lo ec(ore ociale #: nece i(ado 0 en &n #arco de coo!eración \$ de e%ec(iva corre !on a'ilidad de la Ad#ini (racione P.'lica \$ lo a1en(e !rivado 0 i#!licado (odo en la reali)ación e%ec(iva de &nno de lo con(enido ' : ico de la !ol(ica ocial \$ econó#ica del E (ado0 co#o e el derec-o a di %&(ar de &na vivienda di1na \$ adec&ada0 al (e#!o 9&e e con(ri' &\$e al e#!leo0 el creci#ien(o \$ la co#e(i(ividad de la econo#a \$ la o(eni'ilidad #edioa#'ien(al,

### OBJETIVOS

Lo o' #e(ivo del Plan on0en #n(e i >

- Ada! (ar el i (e#a de a\$&da a la nece idade ociale ac(&ale \$ a la e ca e) de rec&r o di !oni'le 0 concen(r:ndola en do e#e @o#en(o del al9&iler \$ el %o#en(o de la re-a'iliación0 re1eneración \$ renovación &r' ana A,
- Con(ri' &ir a 9&e lo de&dore -i!o(ecario !ara la ad9&i(ición de &na vivienda !ro(e1ida !&edan -acer %ren(e a la o'li1acione de & !r5 (a#o -i!o(ecario ,
- Re%or(ar la coo!eración \$ coordinación in(erad#ini (ra(iva0 a = co#o %o#en(ar la corre !on a'ilidad en la %nanciación \$ en la 1e (ión,
- 7eorar la calidad de la edi%icación \$0 en !ar(ic&lar0 de & e%iciencia ener15(ica0 de & acce'ilidad &niver al0 de & adec&ación !ara la reco1ida de re id&o \$ de & de'ida con ervación,
- Con(ri' &ir a la reac(ivación del ec(or in#o'iliario0 de de lo do ele#en(o #o(ore eDalado >el %o#en(o del al9&iler \$ el a!o\$o a la re-a'iliación de edi%icio \$ a la re1eneración &r' ana,

Para la con ec&ción de & o' #e(ivo 0 el Plan e e (r&c&ra en !ro1ra#a ,

### REQUISITOS GENERALES

A lo !o(enciale 'ene%ciario de la &'vencione le er:n de a!licación la i1&ien(e re1la de car:c(er 1eneral>

aA C&ando lo 'ene%ciario ean !er ona %ica 0 de'er:n !o eer la nacionalidad e !adola0 o la de al1&nno de lo E (ado #ie#'ro de la Unión E&ro!ea o del E !acio Econó#ico E&ro!eo0 S&i)al0 o el !aren(e co de(er#inado !or la nor#a(iva 9&e ea de a!licación, En el ca o de lo e;(ran#ero no co#&ni(ario 0 de'er:n (ener re idencia le1al en E !ada,

La Comunidad de propietarios de una finca o unidad de convivencia con (i) una o varias fincas o unidades de convivencia de la finca o unidad de convivencia a efectos de valoración para la obtención de la subvención y a efectos de la imputación de

- Se calcula a partir de la declaración del Impuesto de Renta de la Persona Física correspondiente a la declaración presentada por el solicitante o por cada uno de los miembros de la unidad de convivencia relativa al período impositivo con respecto a la declaración presentada en el momento de la solicitud de la subvención,
- La cantidad a recibir se convertirá en número de veces del IPREM en vigor durante el período de vigencia y serán los imputados,
- El número de veces del IPREM que se imputará será ponderado mediante la aplicación del coeficiente de la Comunidad Autónoma de Madrid de acuerdo con el artículo 7 del Real Decreto 1070/2007 en función del número de miembros de la unidad de convivencia o de otros factores socioeconómicos relevantes,

## AYUDAS

La subvención prevista en el presente Plan E (así como la imputación de las ayudas no convenidas) se orientará a proporcionar el acceso a la vivienda en régimen de alquiler a largo plazo con carácter indefinido o al momento de nacimiento de la vivienda de alquiler a la realización de obras de rehabilitación o renovación de zonas urbanas o a la implantación del programa de evaluación de edificios o al momento de nacimiento o (en su caso) de implantación,

A continuación se detallan

2, 'A del ar(-c&lo 2 del RD0 in%eriere al l=#i(e #: ;i#o de in1re o de la &nidad de convivencia 9&e da acce o a la a\$&da e (a' lecido en el a! ar(ado 3 del ar(-c&lo 120 o e; ce! cional#en(e a 6 vece el IPRE7, La CCAA !odr: n %ar &n l=#i(e in%erior,

Ren(a de la vivienda /ua! o .%e" o" a 6(( eu"os &e. suales, La CCAA !odr: n %ar &n l=#i(e in%erior,

#### Ayudas

Ba (a el 804 de la ren(a an&al,

L=#i(e #: ;i#o>2,800 e&ro an&ale !or vivienda,

Pla)o #: ;i#o>12 #e e !orro1a' le !or &ce ivo !eriodo de 12 #e e 0 -a (a la %nali)ación del Plan, En (odo ca o0 la %e-a l=#i(e !ara !erci' ir la a\$&da er: -a (a el 61 de dicie#' re de 2017,

## ' , FONDO SOCIAL DE VIVIENDAS

El "ondo Social de Vivienda @'SVA e con (i(&\$e #edian(e &n convenio del 9&e %or#an !ar(e lo 7ini (erio de Econo#a0 Ind& (ria \$ Co#!e(iividadi Sanidad0 Servicio Sociale e l1&aldad\$ "o#en(o0 el ?anco de E !aDa0 la "ederación E !aDola de 7&nici!io \$ Provincia @'E7PA0 la Pla(a%or#a del <ercer Sec(or0 la !a(ronale 'ancaria \$ diver a en(idade de cr5di(o,

E (: in(e1rado !or &n n. #ero de vivienda a!or(ada !or en(idade %nanciera 9&e e (:n di !oni' le en r5i#en de al9&iler ocial !ara !er ona \$ %a#ilia 9&e -an !erdido & vivienda -a' i(&\$ 9&e no !&eden -acer %ren(e al !a1o de la -i!o(eca,

GKu D. es se \$uede. ; e. e%ca" del FSVI

Se !odr: n 'ene%ciar (oda a9&ella !er ona 9&e -a\$an !erdido & vivienda -a' i(&\$al con !o (eriodidad al 61 de dicie#' re de 2007 a %avor de al1&na de la en(idade de cr5di(o %r#an(e del Convenio0 \$ e enc&en(ren en &na de e (a i1&ien(e i(&acione >

- K&e el de alo+o e -a\$a !rod&cido co#o con ec&encia de &na de#anda de e%ec&ción !or i#!a1o de &n !r5 (a#o -i!o(ecario0 o de &n !r5 (a#o no -i!o(ecario0 ie#!re 9&e e re. nan lo re9&i i(o ,
- K&e el !rocedi#ien(o de e%ec&ción -i!o(ecaria -&' ie e c&l#inado con la ad&dicación de la vivienda0 !ero 9&e no -a\$a dado l&1ar al de alo+o e%ec(ivo de la #i #a,
- K&e e -a\$a !rod&cido &na dación en !a1o de la vivienda0 en el ca o de &n !r5 (a#o -i!o(ecario0 a&n c&ando no e -a\$a !rod&cido el a' andono e%ec(ivo de la vivienda,

GKu D "e Ju s -os de; e. cu&\$!" !os so!c -a. -esl

K&e en el #o#en(o de la !re en(ación de la olici(&d e re. nan la i1&ien(e condicione >

- 1, K&e el con&n(o de lo in1re o del olici(an(e \$0 en & ca o0 de lo #ie#' ro de la &nidad %a#iliar0 no &!ere el l=#i(e de (re vece el Indicador P. ' lico de Ren(a de E%ec(o 7. l(i!le @PRE7 an&al en 18 !a1a de 2017>7,32P072 SA
- 2, K&e ni el olici(an(e ni0 en & ca o0 nin1&no de lo #ie#' ro de la &nidad %a#iliar0 di !on1a de vivienda en !ro!iedad,

K&e e enc&en(ren en &no de lo i1&ien(e &!&e (o de e !ecial v&lnera' ilidad>

- 1, Unidad %a#iliar con -i+o #enore de edad,
- 2, Unidad %a#iliar #ono!aren(al con do o #: -i+o a car1o,
- 6, Unidad %a#iliar en la 9&e al1&no de & #ie#' ro (en1a reconocida di ca!acidad &!erior al 6640 i(&ación de de!endencia o en%er#edad acredi(ada 9&e le inca!aci(e de %or#a !er#anen(e !ara reali)ar &na ac(ividad la' oral,
- 8, Unidad %a#iliar en la 9&e el de&dor -i!o(ecario e enc&en(ren en i(&ación de de e#!leo \$ -a\$a a1o(ado la !re (acione !or e (e conce!o,

- 3, Unidad %a#iliar en la 9&e convivan en la #i #a vivienda &na o #: !er ona 9&e e (5n &nidad con el i(&l de la -i! o(eca o & cón\$&1e !or v-nc&llo de !aren(e co -a (a el (ercer 1rado de con an1&nidad o a%nidad0 \$ en la 9&e al1&nno de & #ie#'# ro e enc&en(re en i(&ación !er onal de di ca! acidad0 de! endencia o en%er#edad 1rave acrédi(ada 9&e le inca! aci(e de %r#(a (e#! oral o !er#anen(e ! ara reali)ar &na ac(ividad la' oral,
- 2, Unidad %a#iliar en la 9&e e; i (a al1&na v-c(i#(a de violencia de 15neros,
- 7, Per ona en i(&ación de de! endencia o con di ca! acidad ! ara la 9&e la vivienda &! one0 de ac&erdo con el in%or#(e de lo ervicio ociale co#!(e(en(e ! ara veri%car (ale i(&acione 0&n ac(ivo indi ! en a' le ! ara el #an(eni#ien(o de & incl& ión ocial o a&(ono#(a,
- \*, Per ona #a\$ore de 20 aDo ,
- P, Per ona en i(&ación de !re+&' ilación o +&' ilación 9&e #edian(e aval -a\$an a &#ido la de&da de lo -io o nie(o ,
- 10, O(rá !er ona o &nidade %a#iliare con circ&n (ancia de v&lnera' ilidad ocial di (in(a de la an(eriore 0 9&e ean de(ec(ada !or !ar(e de la en(idade de cr5di(o0 lo ervicio ociale #&nici! ale o la or1ani)acione no 1&'erna#en(ale enc&adrada en la Pla(a%or#(a del <ercer Sec(or0 \$ de' ida#en(e +& (i%cada an(e la en(idade de cr5di(o0 ! ara la 9&e la vivienda &! one0 de ac&erdo con el in%or#(e de lo ervicio ociale co#!(e(en(e 0 &n ac(ivo indi ! en a' le ! ara el #an(eni#ien(o de & incl& ión ocial,

**GE. JuD co. d c o. es se \$"oduce el a""e. da& e. -oI**

- La ren(a del arrenda#ien(o e (ar: co#!(endida en(re 130 \$ 800 S al #e 0 con &n l=#i(e #: ;i#o del 60 4 de lo in1re o ne(o (o(ale de la &nidad %a#iliar, E;ce! cional#en(e0 !or circ&n (ancia de e !ecial !reariado del olici(an(e0 la en(idade !odr: n o%reer &na ren(a in%erior a la eDalada \$ 9&e -a' r: de er acordada !or la !ar(e ,
- La d&ración del con(raco er: de do aDo , Se !odr: !orro1ar &n aDo #: 0 alvo 9&e la en(idad arrendadora0 (ra &na reeval&ación de lo re9&i i(o 0 concl&\$a 9&e 5 (o \$a no e c&#!len,
- El arrenda(ario 9&eda o' li1ado a &(ili)ar el in#&e' le co#o & vivienda -a' i(&l,

**GD?. de se \$"ese. -a. !as so! c -udesI**

- La olici(&de de' er: n diri1ir e a la en(idad de cr5di(o corre !ondien(e0 9&e dar: !rioridad a a9&ella i(&acione de #a\$or nece idad o rie 1o ocial,
- La en(idad !odr: olici(ar in%or#(e a lo ervicio ociale de la cor!oracione locale 0 9&e de' er: n e#i(irlo en &n !la)o de 13 d-a ,
- Por &!ar(e0 la Or1ani)acione /o G&'erna#en(ale incl&ida en la Pla(a%or#(a del <ercer Sec(or a e orar: n en el !roce o \$ %acili(ar: n en el acce o a la in%or#ación,
- /o o' (an(e0 !ara %acili(ar el !roce o de olici(&d0 la en(idade 'ancaria 9&e con%or#an el "SV -an !&e (o en #arc-a la !:1ina We' WWW,%ondo ocialdevivienda ,e 9&e !er#i(e con &l(ar(odo lo al9&ilere di !oni' le ,

### **3, OTRAS MEDIDAS PARA LOS DEUDORES CIPOTECARIOS CON DIFICULTADES PARA PAGAR SU PRÉSTAMO**

En e(o .l(i#o aDo e -an !re vi(o diver o #ecani #o cond&cen(e a !er#i(ir la ree (r&c(&ración de la de&da -i!o(ecaria de 9&iene !adecen di%c&l(ade e;(raordinaria !ara a(ender &!a1o0 a = co#o la %e;i' ilia)ación de la e&ec&ción de la 1aran(-a real @Real Decre(o)le\$ 2120120 #odi%cado !or la Le\$ 1120160 el Real Decre(o)le\$ 112013 \$ el Real Decre(o)le\$ 3120170 de 17 de #ar)oa,

8e. e%ca" os y "eJus -os

Para 'ene%ciar e de e (a #edida 0 la &nidad %a#iliar de' e encon(rar e i(&ado en el &#' ral de e;cl& ión \$ re&nir lo i1&ien(e re9&i i(o >

aA El con+&n(o de lo in1re o de lo #ie#' ro de la &nidad %a#iliar no !odr: n &!erar el l=#i(e de 6 vece el IPRE 7 an&al de 18 !a1a 0 !&diendo er de 8 ó 3 vece en ca o de 9&e al1&no de ello o el !ro!io de&dor (en1a declarada &na di ca! acidad0 e1. n el 1rado de la #i #a, Se en(ender: !or &nidad %a#iliar la co#!&e (a !or el de&dor0 & cón\$&1e no e!arado le1al#en(e o !area de -ec-o in cri(a \$ lo -i-o 0 con inde!endencia de & edad0 9&e re idan en la vivienda0 incl&\$endo lo vinc&lado !or &na relación de (&ela0 1&arda o acoli#ien(o %a#iliar,

'A En lo c&a(ro aDo an(eriore a la olici&d e -a\$a !rod&cido &na al(eración i1ni%ca(iva de la circ&n (ancia econó#ica 0 en (5r#ino de e %&er)o de acce o a la vivienda0 9&e -a\$an o' revenido en dic-o !eriodo circ&n (ancia %a#iliare de e !ecial v&lnera' ilidad,

Se en(iende 9&e e enc&en(ran en &na circ&n (ancia %a#iliar de e !ecial v&lnera' ilidad>

1Y La %a#ilia n&#ero a0 de con%or#idad con la le1i lación vi1en(e,

2Y La &nidad %a#iliar #ono! aren(al con do -i-o a car1o,

6Y La &nidad %a#iliar de la 9&e %or#e !ar(e &n #enor de edad,

8Y La &nidad %a#iliar en la 9&e al1&no de & #ie#' ro (en1a declarada di ca! acidad &!erior al 66 40 i(&ación de de!endencia o en%er#edad 9&e le inca!aci(e de %or#a !er#anen(e0 de %or#a acredi(ada0 !ara reali)ar &na ac(ividad la' oral,

3Y La &nidad %a#iliar con la 9&e convivan0 en la #i #a vivienda0 &na o #: !er ona 9&e e (5n &nida al (i&l&ar de la -i!o(eca o & cón\$&1e !or v-nc&lo de !aren(e co -a (a el (ercer 1rado de con an1&inidad o a%inidad0 \$ 9&e e enc&en(ren en i(&ación !er onal de di ca! acidad0 de!endencia0 en%er#edad 1rave 9&e le inca!aci(e acredi(ada#en(e de #anera (e#!oral o !er#anen(e !ara reali)ar &na ac(ividad la' oral,

2Y La &nidad %a#iliar en 9&e e; i (a &na v-c(i#a de violencia de 15nero

7Y El de&dor #a\$or de 20 aDo 0 a&n9&e no re. na lo re9&i i(o !ara er con iderado &nidad %a#iliar e1. n lo !revi (o en la le(ra aA de e (e n. #ero,

ca K&e la c&o(a -i!o(ecaria re &l(e &!erior al 30 4 de lo in1re o ne(o 9&e !erci'a el con+&n(o de lo #ie#' ro de la &nidad %a#iliar, Dic-o !orcen(a#e er: del 80 4 c&ando al1&no de dic-o #ie#' ro ea &na !er ona en la 9&e conc&rren la circ&n (ancia !revi (a en el e1&ndo !: rra%o de la le(ra aA,

Ade#: e !reci o 9&e el con+&n(o de lo #ie#' ro de la &nidad %a#iliar care)ca de c&ale 9&iera o(ro 'iene o derec-o !a(ri#oniale &%cien(e con lo 9&e -acer %ren(e a la de&dall 9&e e (ra(e de &n cr5di(o o !r5 (a#o 1aran(i)ado con -i!o(eca 9&e recaí1a o' re la . nica vivienda en !ro!iedad# \$ 9&e e (ra(e de &n cr5di(o o !r5 (a#o 9&e care)ca de o(ra 1aran(-a 0 reale o !er onale ,

Med das

El #odelo de !ro(ección di eDado e ar(ic&la en (orno a la ela' oración de &n al 9&e vol&n(aria#en(e e -an ad-erido la en(idade de cr5di(o0 \$ 9&e e dividen en (re %a e >

- "a e 1, 7edida !revia a la e+ec&ción -i!o(ecaria> diri1ida a la ree (r&c(&ración via' le de la de&da -i!o(ecaria,
- "a e 2, 7edida co#!le#en(aria a la e+ec&ción -i!o(ecaria> en ca o de no re &l(ar &%cien(e la ree (r&c(&ración de la %a e 10 la en(idade !odr: n o%recer a lo de&dore &na 9&i(a o' re el con+&n(o de & de&da,
- "a e 6, 7edida & (i(&(iva de la e+ec&ción -i!o(ecaria> i nin1&na de la do #edida an(eriore lo1ra red&cir el e %&er)o -i!o(ecario de lo de&dore 0 e (o !odr: n olici(ar \$ la en(idade de'er: n ace! (ar0 la dación en !a1o co#o #edio li' era(orio de%ni(ivo de la de&da0 con !o i' ilidad de al9&iler ocial d&ran(e do aDo ,

El modelo de inscripción incluye (a) un número de identificación de los interesados en el caso o de referencia en el caso del registro (a) o,

Desde el 1º de marzo de 2017 el deudor -involuntario- (adjudicatario) a quien se le ha otorgado el usufructo de la vivienda por una renta anual de 6% del valor al (precio) de la adquisición del inmueble con duración anual por 10 años a contar desde la fecha de adjudicación del arrendatario -a (a) 3 años ,

Para mayor información es necesario contactar con el (ar) con la (ro) (idad) y concedió el (di) (o) -involuntario,



## IV, AYUDAS SOCIALES PARA AFECTADOS POR EL VIRUS DE LA CEPATITIS C (VCC) O EL VIRUS DE INMUNODEFICIENCIA CUMANA (VIC)

EL MINISTERIO DE SALUD, SERVICIOS SOCIALES E IGUALDAD CONCEDE AYUDAS SOCIALES A LOS AFECTADOS POR EL VIRUS DE LA BEPATITIS C Y EL VIRUS DE INMUNODEFICIENCIA CUMANA Y A LOS FAMILIARES INMEDIATOS COMO CONSECUENCIA DE ACTUACIONES REALIZADAS EN EL SISTEMA SANITARIO PÚBLICO

Para ello se han establecido los procedimientos de aplicación de las ayudas

### COMISIÓN DE EVALUACIÓN DE AYUDAS SOCIALES A AFECTADOS DE VCC (CEVCC)

Mediante la Ley 18120020 de 3 de junio de 2010 se crea la Comisión de Evaluación de Ayudas Sociales a los afectados por el Virus de la Hepatitis C y el Virus de Inmunodeficiencia Cumana y a sus familiares inmediatos como consecuencia de actuaciones realizadas en el sistema sanitario público.

La Comisión de Evaluación de Ayudas Sociales a los afectados por el Virus de la Hepatitis C y el Virus de Inmunodeficiencia Cumana y a sus familiares inmediatos como consecuencia de actuaciones realizadas en el sistema sanitario público

La Comisión de Evaluación de Ayudas Sociales a los afectados por el Virus de la Hepatitis C y el Virus de Inmunodeficiencia Cumana y a sus familiares inmediatos como consecuencia de actuaciones realizadas en el sistema sanitario público

A, Persona afectada,

?, Persona beneficiaria,

A, Comisión de Evaluación de Ayudas Sociales

Comisión de Evaluación de Ayudas Sociales a los afectados por el Virus de la Hepatitis C y el Virus de Inmunodeficiencia Cumana y a sus familiares inmediatos como consecuencia de actuaciones realizadas en el sistema sanitario público

- Ser beneficiario o beneficiaria de la ayuda social
- Haber sido afectado o afectada por el Virus de la Hepatitis C o el Virus de Inmunodeficiencia Cumana y haber sido diagnosticado en el sistema sanitario público
- Haber sido diagnosticado o diagnosticada por el Virus de la Hepatitis C o el Virus de Inmunodeficiencia Cumana y haber sido diagnosticado o diagnosticada en el sistema sanitario público

8, Comisión de Evaluación de Ayudas Sociales

Comisión de Evaluación de Ayudas Sociales a los afectados por el Virus de la Hepatitis C y el Virus de Inmunodeficiencia Cumana y a sus familiares inmediatos como consecuencia de actuaciones realizadas en el sistema sanitario público

- Persona afectada beneficiaria, Son la persona viva y no fallecida que ha sido diagnosticada por el Virus de la Hepatitis C o el Virus de Inmunodeficiencia Cumana y ha sido diagnosticada en el sistema sanitario público
- "Beneficiario beneficiaria de la ayuda social, En el momento de la solicitud de la ayuda social el beneficiario beneficiaria debe haber sido diagnosticado o diagnosticada por el Virus de la Hepatitis C o el Virus de Inmunodeficiencia Cumana y haber sido diagnosticado o diagnosticada en el sistema sanitario público

La Comisión de Evaluación de Ayudas Sociales a los afectados por el Virus de la Hepatitis C y el Virus de Inmunodeficiencia Cumana y a sus familiares inmediatos como consecuencia de actuaciones realizadas en el sistema sanitario público

La Comisión de Evaluación de Ayudas Sociales a los afectados por el Virus de la Hepatitis C y el Virus de Inmunodeficiencia Cumana y a sus familiares inmediatos como consecuencia de actuaciones realizadas en el sistema sanitario público

La Comisión de Evaluación de Ayudas Sociales a los afectados por el Virus de la Hepatitis C y el Virus de Inmunodeficiencia Cumana y a sus familiares inmediatos como consecuencia de actuaciones realizadas en el sistema sanitario público

El objetivo de la Comisión de Evaluación de Ayudas Sociales a los afectados por el Virus de la Hepatitis C y el Virus de Inmunodeficiencia Cumana y a sus familiares inmediatos como consecuencia de actuaciones realizadas en el sistema sanitario público

GD?. de se \$uede. \$"ese. -a" las so! c -udes de las ayudas!

La olici(&de e diri1ir:n al 7ini (erio de Sanidad0 Servicio Sociale e l1&aldad \$ e !re en(ar:n en c&al9&iera de lo re1i (ro de la Ad#ini (racione P.'lica \$ de#: %or#a e (a'lecida en el ar(-c&lo 12 de la Le\$ 6PI20130 de 1 de oc(&'re0 del Procedi#ien(o Ad#ini (ra(ivo Co#. n de la Ad#ini (racione P.'lica ,

GKuD o"/a. s&o se e. ca"/a de /es- o. a" es-as ayudas!

El ór1ano 1e (or e la S&' direcció n General de Pro#oció n de la Sal&d \$ E! ide#iolo1-a0 de la Direcció n General de Sal&d P.'lica0 Calidad e Innovació n,

GKuD o"/a. s&o es el Jue \$a/a !a ayuda soc a!!

La a\$&da ociale corre !onde al 7ini (erio de Sanidad0 Servicio Sociale e l1&aldad,

GLas ayudas soc ales - e. e. e1e. c ?. %sca!!

S, En el ar(-c&lo 7 de la Le\$ del l#! &e (o o' re la Ren(a de la Per ona "= ica e declaran e;en(a e (a a\$&da ,

GSo. co&\$a- ; !es co. o-"as \$"es-ac o. es!

S, La !erce!ció n de e (a a\$&da ociale e co#!a(i'le con la de c&al9&iere !en ió n !.'lica 9&e la !er ona 'ene%ciaria (&viera derec-o a !erci'ir,

## ' , COMISIÓN DE AYUDAS SOCIALES PARA AFECTADOS POR EL VIRUS DE INMUNODEFICIENCIA CUMANA <CASVIC=>

7edian(e el Real Decre(oLe\$ PI1PP60 de 2\* de #a\$00 e e (a'lece n a\$&da a lo a%ec(ado !or el Vir& de In#&node%ciencia B&#ana @/IBA co#o con ec&encia de ac(&acione reali)ada en el i(e#a ani(ario !.'lico,

GKuD \$e"so. as - e. e. de"ec9o a \$e"c ; " es-a ayuda!

La a\$&da ociale 9&e e de(er#inan en el Real Decre(oLe\$ e (:n de (inada a do 1r&!o de !er ona >

A, Per ona a%ec(ada ,

?, Per ona 'ene%ciaria de! endien(e ,

A, GKuD \$e"so. as so. co. s de"adas a%ec-adas!

<ienen la con ideració n de a%ec(ada la !er ona 9&e re. nen lo re9&i i(o reco1ido en al1&no de lo c&a(ro 1r&!o i1&ien(e >

- Per ona -e#o%ica , Son la !er ona con -e#o%ia & o(ra coa1&lo!a(-a con15ni(a con(a#inada con VIB0 9&e -&'ieran reci'ido (ra(a#ien(o con -e#oderivado den(ro del i(e#a ani(ario !.'lico an(e del e (a'leci#ien(o de la o' li1a(riedad de la !r&'a de de(ecció n del VIB,
- Per ona (ran %&ndida , Son la !er ona con(a#inada con VIB co#o con ec&encia de &na (ran %& ió n an1&-nea e%ec(&ada den(ro del i(e#a ani(ario !.'lico an(e del e (a'leci#ien(o de la o' li1a(riedad de la !r&'a de de(ecció n del VIB,
- Cón\$&1e de !er ona a%ec(ada -e#o%ica o (ran %&ndida , Son lo cón\$&1e o !er ona 9&e -a\$an %or#ado &na &nidad %a#iliar de ida#en(e acredi(ada0 con !er ona 9&e re. na la carac(er= ica de cri(a en lo a!ar(ado an(eriore 0 \$ -&'ieran ido con(a#inado con el VIB !or relació n con la #i #a,
- B!o o -!a de !er ona a%ec(ada (ran %&ndida 0 -e#o%ica o de & cón\$&1e , Son lo -!o de la !er ona a%ec(ada (ran %&ndida 0 -e#o%ica o de & cón\$&1e ie#!re 9&e0 -a'iendo nacido de &n e#' ara)o an(erior a la %ec-a de dia1nó (ico del VIB de la #adre0 -&'ieran ido con(a#inado del re%erido vir& ,

8, GKuD \$e"so. as so. co. s de"adas ; e. e%c a" asI

Son 'ene%ciaria la !er ona 9&e re. nen lo re9&i i(o reco1ido en al1&no de lo i1&ien(e 1r&!o >

- Per ona a%ec(ada 'ene%ciaria , Son la !er ona viva 9&e -an ido eval&ado \$ con iderado co#o a%ec(ado !or la Co#i ón de A\$&da Sociale a A%ec(ado !or VIB @CASVIBA,
- "a#iliare 'ene%ciario de a%ec(ado %allecido , En el &!&e (o de 9&e la !er ona a%ec(ada con VIB0 -&'iera %allecido0 e e%ec(&ar: el !a1o a & -i-o !or !ar(e i1&ale o en de%ec(o de ello al cón\$&1e o !er ona con la 9&e -&'iera %or#ado &na &nidad %a#iliar de' ida#en(e acred(ada o en & de%ec(o a lo !adre ,
- Bi-o o -i-a de! endien(e > Son lo #enore de vein(ic&a(ro aDo 0 de !er ona a%ec(ada viva o %allecida, A i#i #o0 (ienen la con ideración lo -i-o con di ca! acidad0 c&al9&iera 9&e %&era la edad0 ie#! re 9&e no realicen (ra' a-o re#&nerado al1&no,
- Ad&l(o de! endien(e > Son lo ad&l(o de! endien(e de lo a%ec(ado 0 #a\$ore de e en(a \$ cinco aDo , Lo ad&l(o con di ca! acidad0 a i#i #o de! endien(e 0 c&al9&iera 9&e ea & edad0 ie#! re 9&e no realicen (ra' a-o re#&nerado al1&no,

GKu D. es - e. e. !a co. s de"ac ?. de \$e"so. as de\$e. d e. -esI

Se con ideran de! endien(e a9&ella !er ona 9&e convivan con el a%ec(ado a & e;! en a 0\$ 9&e no realicen (ra' a-o re#&nerado ni !erci' an ren(a !a(ri#oniale 0 ni !en ión al1&na0 e;ce!(o i e (ra(a de !en ione !erci' ida !or di ca! acidad en ra)ón de dic-a condición,

GA Ju D. se co. s de"a \$e"so. a co. d sca\$ac dadI

A9&ella !er ona 9&e e enc&en(ren en c&al9&iera de la i(&acione !revi (a en el ar(-c&lo 8 del Real Decre(o Le1i la(ivo 1120160 de 2P de novie# ' re0 !or el 9&e e a! r&e' a el <e;(o re%&ndido de la Le\$ General de derec-o de la !er ona con di ca! acidad \$ de & incl& ión ocial \$ en el Real Decre(o Le1i la(ivo \*120130 de 60 de oc(&' re0 !or el 9&e e a! r&e' a el (e;(o re%&ndido de la Le\$ General de la Se1&ridad Social0 ie#! re 9&e -&'ieran o' (enido del ó1tano co#! e(en(e de la Ad#ini (ración el reconoci#ien(o del derec-o a la a! licación de lo 'ene%cio !revi (o en la #i #a ,

GCuH! es el &\$o"-e %:ado e. !os P"esu\$ues-os Ge. e"ales de! Es-ado \$a" a las ayudas Jue \$uede. "ec ; " !as \$e"so. as ; e. e%c a" asI

El i#! or(e de la a\$&da e de do (i!o >

- Por &na ola ve)0 con &n i#! or(e de 20,101021S,
- Una a\$&da #en &al con &n i#! or(e de 216026 S0 can(idad %hada en lo Pre &!&e (o Generale del E (ado !ara el aDo 2017,
- GCuH! es el &\$o"-e de !as ayudas soc a!es Jue "ec ; e. !as \$e"so. as ; e. e%c a" asI

El i#! or(e de la a\$&da e e (a' lece de ac&erdo con el 1r&!o al 9&e e !er(ene)ca>

- 1, Per ona a%ec(ada 'ene%ciaria , La !er ona a%ec(ada viva on 'ene%ciaria de do (i!o de a\$&da >
  - Por &na ola ve) !erci' en 20,101021 S (oda la !er ona 9&e -an ido con iderada co#o a%ec(ada ,
  - Una a\$&da #en &al de! endiendo de la edad>

Lo a%ec(ado #enore de 1\* aDo !erci' ir: n el i#! or(e ordinario de A7"P @216026 SA,

Lo a%ec(ado #a\$ore de diecioc-o aDo !erci' ir: n el i#! or(e ordinario de 2 vece la A7"P @1,222082 SA,

- 2, "a#iliare 'ene%ciario de a%ec(ado %allecido , Lo %a#iliare de la !er ona a%ec(ada con VIB0 9&e -&'ieran %allecido0 (endr: n derec-o a &na a\$&da0 !or &na ola ve) !or &n i#! or(e (o(al de 20,101021 S, El !a1o e e%ec(&ar: a & -i-o !or !ar(e i1&ale o en de%ec(o de ello al cón\$&1e o !er ona con la 9&e -&'iera %or#ado &na &nidad %a#iliar de' ida#en(e acred(ada o en & de%ec(o a lo !adre ,

6, Persona beneficiaria del endien(e >

- Bijo de! endien(e >

La a\$&da #en &al a !erci' ir !or lo #enore de 28 aDo 0 de !er ona a%ec(ada  
viva0e de do (ercio de la A7"P@80\*0\*2 SA,

La a\$&da #en &al a !erci' ir !or lo -i+o con di ca!acidad er: vi(alicia !or el

## @V, ACTIVIDADES DE CULTURA, DEPORTE Y TURISMO PARA FAMILIAS

DISCLOS ORGANIZACIONES Y CENTROS DEPENDIENTES DE LA ADMINISTRACION GENERAL DEL ESTADO OFERTAN ACTIVIDADES CULTURALES DEPORTIVAS Y DE TURISMO DESTINADAS PARA FAMILIAS CON NIÑOS Y JÓVENES QUE FACILITAN EL OCIO Y EL ESPARCIMIENTO DE LOS PADRES Y MADRES E INFANTES CON EL ACCESO Y DISPONIBILIDAD DE LOS SERVICIOS CULTURALES PARA TODAS LAS EDADES,

### ), MUSEOS DE TITULARIDAD ESTATAL

Son uno de los más importantes del mundo y están relacionados al inicio y se llevan a cabo en los museos nacionales. Se realizan en:

#### ),) MUSEO NACIONAL DEL PRADO, XEL PRADO EN FAMILIA Y

La dirección de actividades culturales del Prado en familia se realiza en el Museo Nacional del Prado en Madrid. El Prado es uno de los museos más importantes del mundo y está relacionado al inicio y se llevan a cabo en los museos nacionales. Se realizan en:

Tea "o . %a. - !

En el Museo Nacional del Prado se realizan actividades culturales para familias. El Prado es uno de los museos más importantes del mundo y está relacionado al inicio y se llevan a cabo en los museos nacionales. Se realizan en:

\*elicias de un sueño

11 de enero a la 11,00h 12,00 \$ 1\*,00 -

12 de enero a la 11,00h 16,00 \$ 12,00 -

Precio 10 \$ por persona

Más información: <http://www.museodelprado.es>

Vs -asR-a!!e"

Los días de verano de otoño e invierno se realizan en el Prado. El Prado es uno de los museos más importantes del mundo y está relacionado al inicio y se llevan a cabo en los museos nacionales. Se realizan en:

La actividad se dirige a familias con niños en el Prado. El Prado es uno de los museos más importantes del mundo y está relacionado al inicio y se llevan a cabo en los museos nacionales. Se realizan en:

El Prado es uno de los museos más importantes del mundo y está relacionado al inicio y se llevan a cabo en los museos nacionales. Se realizan en:

Desde el inicio del verano hasta el final de septiembre se realizan actividades culturales para familias en el Prado. El Prado es uno de los museos más importantes del mundo y está relacionado al inicio y se llevan a cabo en los museos nacionales. Se realizan en:

De febrero a mayo se realizan actividades culturales para familias en el Prado. El Prado es uno de los museos más importantes del mundo y está relacionado al inicio y se llevan a cabo en los museos nacionales. Se realizan en:

Borario, Desde el inicio del verano hasta el final de septiembre se realizan actividades culturales para familias en el Prado. El Prado es uno de los museos más importantes del mundo y está relacionado al inicio y se llevan a cabo en los museos nacionales. Se realizan en:

## ), ' MUSEO NACIONAL CENTRO DE ARTE REINA SOFIA

En(re la n&#ero a ac(ividade 9&e e (e 7& eo or1ani)a en lo :#' i(o ed&ca(ivo \$ %a#iliar0 e reco1en a con(in&ación la 9&e e (:n #: orien(ada a %a#ilia ,

- <Diri1ido a niDo la a !ar(ir de \* aDo aco#!aDado de ad&l(o A

E &n ciclo an&al de cor(o#e(ra#e 0 diri1ido (an(o a niDo co#o a ad&l(o 0 c&\$o o' #e(ivo e di&ndir !ro!&e (a a&diovi &ale con(e#!or:nea 9&e de (acan !or & innovación a nivel narra(ivo \$!o (5cnico, En la !re en(e edición0 +useocinema e cen(ra en la #&+ere en el #edio a&diovi &al0 \$a ea co#o creadora o !ro(a1oni (a de rela(o 9&e c&e (ionan lo e (ereo(i!o de 15nero,

E (e ciclo !re en(a &na erie de cor(o#e(ra#e de ani#ación0 %cción \$ doc&#en(al 9&e re#e;ionan o' re (e#a co#o lo role de 15nero0 la relacione %a#iliare o la diver idad de iden(idade en relación con la e;&alidad0 a (rav5 de la %an(a -a \$ la #e(:%ora co#o %or#a de cr-(ica, Reali)ada en & 1ran #a\$or-a !or #&+ere creadora 0 e (a !el-c&la rec-a)an la convencione !ara !ro!oner o(ro #odo de convivencia,

S:' ado a la 1\* - en el A&di(orio 200,

Par(ici!ación 1ra&i(a in in cri!ción !revia, Acce o li' re -a (a co#!le(ar a%oro,

9--\$:.BB [ [ [ ,&useo"e .aso%a,esBac- # dadesB&useoc . e&aR6

- @/iDo la de 8 a 2 aDo aco#!aDado de ad&l(o A

A !ar(ir de la relacione 9&e 1eneran con el e !ec(ador0 lo ar(i (a no de#an de ,ugar con el !.' lico, La e;!eri#en(ación a (rav5 del +&e1o e &na 'a e !eda1ó1ica 9&e %avorece la con (r&cción de la !ri#era relacione de lo #: !e9&eDo con el 7& eo,

Ade#: 0 el #& eo co#!ar(e con el +&e1o o(ra de & carac(er= (ica !rinci!ale > (iene re1la , 7od&larla !ara -acer del +&e1o el e#e di c&r ivo del acerca#ien(o a de(er#inada o' ra del #& eo e la invi(ación \$ el re(o 9&e !ro!one e (a ac(ividad, Por9&e +&1ar i1ni%ca (a#' i5n arrie 1ar e0 aven(&rar e, A ð lo !ar(ici!an(e !odr:n co#!ar(ir e;!eriencia l. dica en la ala 0 -aciendo del !ro!io ac(o de +&1ar la clave !ara revi ar &na erie de a&(ore \$ o' ra 9&e incor!oran e (a !r:c(ica co#o !ar(e del !roce o crea(ivo0 \$ de e (e #odo (ran %or#ar la #anera de !erci' ir el ar(e \$ lo e !acio re1&lado 9&e lo al' er1an,

Do#in1o a la 11>60 -0 del P de oc(&' re de 2012 al 2\* de #a\$o de 2017, E;ce! (o 23 de dicie#' re0 1 \$ \* de enero0 12 de a' ril \$ 60 de a' ril,

Ac(ividad 1ra&i(a !revia in cri!ción, Con &l(ar li (a de e !era

- @/iDo la de 7 a 12 aDo aco#!aDado de ad&l(o A

Por e1&ndo aDo con ec&(ivo0 el De!ar(a#en(o de Ed&cación \$ la Real E c&ela S&!erior de Ar(e Dra#: (ico cola' oran en el de arrollo de &na !ro!&e (a en la 9&e %a#ilia \$ ac(ore e;!oran0 a (rav5 del len1&a#e 1e (&al0 o' ra de ar(i (a 9&e (ran %or#an la e;!eriencia del e !acio a =co#o el en(orno #i #o del 7& eo,

-n espacio, un lugar e &na inicia(iva ! ara 1r&!o %a#iliare de arrollada -n(e1ra#en(e en la ala de e;!o iación 9&e nace con el o' e(ivo de !lan(ear di%eren(e re%e;ione en (orno al e !acio #& e=(ico \$ có#o e (e e (ran %or#ado !or la !ro!ia o'ra , El acerca#ien(o a la !ie)a (ra ciende &!&ra con(e#!lación e invi(a a lo niDo \$ a lo ad&l(o a !en ar la %or#a en 9&e circ&la#o \$ no relaciona#o a !ar(ir de la #i #a , De e (e #odo e !o i'le e;!lorar lo di%eren(e !ai a#e \$ ar9&i(ec(&ra 9&e con%1&ran la o'ra 0\$ en lo 9&e lo e !ec(adore deciden có#o i(&ar e0(ran %or#ando a = &e;!eriencia cor! oral \$ e !acial,

La o'ra de Ric-ard Serra0 Sol LeWi((o Ree 7or(on ac(ivan e (a e;!eriencia en la 9&e el len1&a#e 1e (&al e el !ro(a1oni (a0 de encadenando &na erie de !roce o crea(ivo !ara lo c&ale la !ar(ici!ación de lo ad&l(o \$ niDo e %&nda#en(al,

Do#in1o a la 12>00 -0 del P de oc(&' re de 2012 al 2\* de #a\$o de 2017, E;ce! (o 23 de dicie#' re0 1 \$ \* de enero0 12 de a' ril \$ 60 de a' ril

Ac(ividad 1ra&i(a, Con &l(ar li (a de e !era,

9--\$:BB[ [ [ ,&useo"e . aso%a,esBac- #dadesBes\$ac or!u/a"

- Docu&e. -a" y docu&e. - " @óvene de 16 a 13 aDo A

\*ocumentar y documentir e &n (aller !ara óvene de 16 a 13 aDo 9&e (iene co#o o' e(ivo c&e (ionar la idea de 9&e el doc&#en(o e &n re%e;o o' e(ivo de la realidad a !ar(ir de la e;!loración de diver a o'ra de la colección del 7& eo,

La n&eva (ecnolo1-a 0 la ociedad ac(&al \$ la ' . 9&eda de iden(idad %avorecen 9&e lo óvene doc&#en(en & realidad #: in#edia(a #edian(e lo #óvile \$ la co#!ar(an en la rede ociale ca i en (ie#!o real,

\*ocumentar y \*ocumentir c&e (iona la %ron(era en(re %cción \$ realidad de de(er#inada o'ra de la Colección con &na clara ver(ien(e doc&#en(al \$ !lan(ea 9&e &n doc&#en(o (a#' i5n !&ede #en(ir o !oner en(en(re dic-o lo 9&e da#o !or cer(ero \$ vera)0 %0#en(ando la ac(i&d cr-(ica de lo !ar(ici!an(e ,

El (aller !er#i(e o' ervar \$ c&e (ionar la o'ra del 7& eo e invi(a0 ade#: 0 a doc&#en(ar #edian(e la %o(1ra%a a !ec(o de la realidad de lo óvene !ara de !&5 in(ervenirla \$ (ran %or#arla en &na %cción, E (a e;!eriencia -ace 9&e &r+an c&e (ione co#o>g e !&ede re%e+ar la realidad de #anera incon(ra (a' le` gSe !&ede c&e (ionar la veracidad de lo doc&#en(o ar(= (ico del #& eo` gC&:l e la relación en(re doc&#en(o \$ %cción` <oda e (a !re1&n(a (ienen !ar(e de re !&e (a en e (e (aller, gPar(ici!a `

S:' ado a la 17>00 ->11 \$ 1\* de %e' rero0 8 \$ 1\* de #ar)0 1 \$ 22 de a' ril0 \$ 2 de #a\$o de 2017

9--\$:BB[ [ [ ,&useo"e . aso%a,esBac- #dadesBdocu&e. -a"Rdocu&e. - "R"

### ) ,3 MUSEO ARKUEOLÓGICO NACIONAL

E (e 7& eo %acili(a la vi i(a en %a#ilia !oniendo a & di !o iación ac(ividade 9&e !&eden er di %&(ada con+&n(a#en(e !or ad&l(o \$ niDo , Son ac(ividade !ara co#!ar(ir \$ reali)ar la vi i(a a la e;!o iación co#o &na e;!eriencia ac(iva \$ !ar(ici!a(iva, Una #anera di%eren(e de e;!lorar el 7& eo,

Ba\$ do #odalidade >

•

El 7& eo o%rece 1ra&i(a#en(e car!e(a did:c(ica @1&ion0 %c-a \$ #a(erial !ara la ac(ividad #an&al! dirida a la %a#ilia 9&e 9&ieran -acer recorrido !ar(ici!a(ivo \$ e1&ir a! rendiendo en ca a, Cada #ie#' ro (iene &n i#!or(an(e !a!el> el niDo!a de #: de 10 aDo dirie la vi i(a! lee \$ c&#!li#en(a el 1&ion! el niDo!a de #: de 7 aDo ano(a da(o i#!re cindi' le !ara -acer la ac(ividad #an&al en ca a0 \$ el ad&l(o !ro#&eve lo co#en(ario con a\$&a de &na %c-a,

Ba\$ (re car!e(a did:c(ica >

- . aminando /acia tiO desde la Pre/istoria

E (e recorrido (ran c&rre !or n&e (ro #: re#o(o !a ado \$ !er#i(e de c&' rir el lar1o ca#ino de la evol&ción -&#ana de de L&c\$0 la a& (ralo!i(eco a%aren i 0 9&e co#en)ó a ca#inar er1&ida0 -a (a el Bo#o a!ien 0e decir0 -a (a no o(ro #i #o ,

- "I poder m1gico de los ,eroglízicos

La in(er!re(ación de lo #ero1!-%ico a\$&dar: a lo niDo \$ niDa a valorar el 1ran inven(o de la e cri(&ra0 conocer & &(ilidad \$ de c&' rir el valor #: 1ico 9&e (&vo !ara lo e1i!cio ,

- 3Por qu' es 2amosa la \*ama de "lc/e4

Una re !&e (a !er onal a e (a !re1&n(a e el o' #e(ivo %nal de &n recorrido en el 9&e e ir: de c&' riendo0 #edian(e o' ervacione \$ co#!aracione i1ni%ca(iva 0 &na Da#a de Elc-e 9&e0 !or #. I(i!le #o(ivo 0e %a cinan(e0eni1#:(ica \$ . nica,

•

E (a ac(ividad con (a de do !ar(e 0 &na vi i(a co#en(ada a la ala de e;!o ición0 !ara anali)ar &na elecció de o' #e(o relacionado en(re -0 \$ &na e ión !r:c(ica \$ e;!eri#en(al en la 9&e cola' oran lo ad&l(o \$ lo niDo ,

Ba\$ do vi i(a (aller>

- \*e mayor quiero serO alzarero @niDo \$ niDa de \* a P aDo aco#!aDado de &n ad&l(oA

Lo !ar(ici!an(e !odr:n conocer \$ ad#irar en la ala del #& eo la !ri#era cer:#ica 0 %a' ricada en el neol-(ico0 & (5cnica de %a' ricación \$ lo #o(ivo 9&e la decoran, Po (erior#en(e0 %a' ricar:n & !ro!io reci!ien(e con la #i #a (5cnica \$ #a(eriale & ado !or lo al%arero neol-(ico ,

A i (encia 1ra&i(a !revia in cri! ción onGline,

Para #: in%or#ación>

-((!>IWWW,#an,e I#an!ac(ividade I%a#ilia Ivi i(a G(aller!#o ai (a,-(#I



- \*e mayor quiero ser O mosaista @niDo \$ niDa de P a 11 aDo aco#!aDado de &n ad&l(oA

Conocer \$ ad#irar lo #o aico ro#ano 0 & (5cnica de %a' ricación \$ la i#:1ene con 9&e e decoraron er: el !ri#er !a o de e (a ac(ividad, Lo ad&l(o \$ lo niDo la en cola' oración !odr:n %a' ricar & !ro!io #o aico &(ili)ando la #i #a (5cnica \$ #a(eriale 9&e & aron lo #o a= (a ro#ano ,

En(rada 1ra&i(a ! revia in cri! ción onGline,

7: in%or#ación> -((!>IWWW,#an,e I#anIac(ividade I%a#ilia Ivi i(a G(allerIa%arero,-(#I

E;i (en o(ra ac(ividade 9&e no on %a \$ 9&e var-an cada (ri#e (re, Para #: in%or#ación> -((!>IWWW,#an,e I#anIac(ividade I%a#ilia ,-(#I

Para conocer o(ra ac(ividade in%an(ile 0 e !&ede con &l(ar el enlace i1&ien(e> -((!>IWWW,#an,e I#anIac(ividade lin%an(ile I(allere G(ra' a+oGar9&eolo1o,-(#I

#### ) ,4 OTROS MUSEOS DE TITULARIDAD ESTATAL

Se relacionan a con(in&ación enlace a o(ro #& eo en c&\$a !ro1ra#ación e o%recen ac(ividade !ara %a#ilia con niDo la de di (in(a edade >

- 7& eo /acional de Ciencia /a(&rale @7adridA  
 -((!>IWWW,#ncn,c ic,e I  
 -((!>IWWW,#ncn,c ic,e I7en&IAc(ividade I/!o \$%a#ilia I ecciona11P6hidio#aae ^ES,do
- 7& eo /acional \$ Cen(ro de Inve (i1ación Al(a#ira @Can(a' rial  
 -((!>I#& eodeal(a#ira,#c&,e I  
 -((!>I#& eodeal(a#ira,#c&,e IWe' Idoc IConoceel#& eoI7da^a1enda^ac(ividade  
 -((!>I#& eodeal(a#ira,#c&,e IEI^7& eoI#& eo(eca,-(#I
- 7& eo /acional de Ar(e Decora(iva @7adridA  
 -((!>I#nar(e decora(iva ,#c&,e I  
 -((!>I#nar(e decora(iva ,#c&,e Iac(ividade ,-(#I
- 7& eo /acional de Cer: #ica \$ Ar(e S&n(&aria Q Gon):le) 7ar=(Q @ValenciaA  
 -((!>IWWW,#ecd,1o' ,e I#ncera#icaI-o#e,-(#I  
 -((!>IWWW,#ecd,1o' ,e I#ncera#icaIac(ividade Iac(ividade G&d&ca(iva ,-(#I
- 7& eo /acional de E c&l(&ra @ValladolidA  
 -((!>I#& eoe c&l(&ra,#c&,e Iinde;,-(#I  
 -((!>I#& eoe c&l(&ra,#c&,e Iac(ividade I!ro1ra#a C&l(&rale YEd&ca(ivo Inino Y"a#ilia ,-(#I
- 7& eo del <ra#e @7adridA  
 -((!>I#& eodel(ra#e,#c&,e I  
 -((!>I#& eodel(ra#e,#c&,e Iinde;,+ !`ida820hr&(aa70770183
- 7& eo /acional de Ar9&i(ec(&ra S&' ac&: (ica ARKUA @Car(a1enaA  
 -((!>I#& eoar9&a,#c&,e Iinde;,-(#I  
 -((!>I#& eoar9&a,#c&,e Iac(ividade Iar9&aed&caI(allere ^%a#ilia ,-(#I
- 7& eo Sorolla @7adridA  
 -((!>I#& eo orolla,#c&,e  
 -((!>I#& eo orolla,#c&,e I(allere ,-(#I
- 7& eo Ca a Cervan(e @ValladolidA  
 -((!>I#& eoca acervan(e ,#c&,e I  
 -((!>I#& eoca acervan(e ,#c&,e I+ !I!lan(illa,+ !`ida21#an

- 7 & eo de Ar(e Ro#ano @75ridaA  
-( (!>I I#& eoar(ero#ano,#c&,e l inde;,-( #I  
-( (!>I IWWW,#& eoro#ano,co#Iac(ividade Iac(ividade ^didac(ica ,-( #I
- 7 & eo del Ro#an(ici #o @7adridA  
-( (!>I I#& eoro#an(ici #o,#c&,e Iac(ividade I! ro1ra#aDeAc(ividade lin%an(ile ,-( #I
- 7 & eo de A#5rica @7adridA  
-( (!>I IWWW,#ecd,1o',e I#& eodea#erical eI#& eo,-( #I  
-( (!>I IWWW,#ecd,1o',e I#& eodea#ericalac(ividade 2IAc(ividade 0! ara6#a#ilia ,-( #I
- 7 & eo Se%ard=@oledoA  
-( (!>I I#& eo e%ardi,#c&,e l inde;,-( #I  
-( (!>I I#& eo e%ardi,#c&,e IEd&cacionI<allere ",-( #I
- 7 & eo Cerral' o @7adridA  
-( (!>I I#& eocerral' o,#c&,e I  
-( (!>I I#& eocerral' o,#c&,e Iac(ividade I
- 7 & eo L:)aro Galdiano @7adridA  
-( (!>I IWWW,%1,e I

## ' , 8I8LIOTECA NACIONAL DE ESPAÑA <8NE=

La ?i' lio(eca /acional de E !aDa @?/EA c&en(a con el #& eo de la ?/E0 a'ier(o de #ar(e a : 'ado de 10 a 20 -ora 0\$ do#in1o \$ %e (ivo de 10 a 18 -ora 0el c&al o%er(a &na variada ! ro1ra#ación ed&ca(iva ! ara niDo 0+óvene \$ !. ' lico %a#iliar en (orno a lo (e#a #: di ! are 0en(roncando ie#! re0 de &na & o(rar#a0 con la -i (oria del li' ro \$ la ! rod&cación edi(orial,

Dic-a ac(ividade 0 9&e incl&\$en vi i(a 1&iada 0 (allere 0 c&en(ac&en(o 0 e(c,0 e ! ro1ra#an ! re%eren(e#en(e en %n de e#ana \$ d&ran(e !er-odo vacacionale e colare , De (acan en(re oda ella lo (allere de verano>&na convoca(oria an&al0 d&ran(e do 9&incena del #e de +liol 9&e aco1e a &n #: ;i#o de 120 niDo \$ niDa dividido en 1r&!o de 3 a \* aDo \$ de P a 12 aDo , En ello 0 d&ran(e 10 #aDana 0 en -orario de P a 18060 -ora 0 e o%rece &na ! ro1ra#ación l.dica de ocio ed&ca(ivo relacionada con el ! a(ri#onio ' i' lio1r:%co, Lo !recio de #a(r-c&la con(e#! lan red&cacione ! ara la %a#ilia n&#ero a 0e#! leado de la ?/E \$ #ie#' ro de la "&ndación A#i1o de la ?i' lio(eca /acional de E !aDa @'A?/EA

La in cri!ción en la ac(ividade e reali)a a (rav5 de la !ro!ia !: 1ina We' de la ?i' lio(eca0 alvo en lo ca o en 9&e e indi9&e o(ro i (e#a,

Para #: in%or#ación ! &ede con(ac(ar e con el (el5%ono P1 3\*0 77 72,

## 3, INSTITUTO NACIONAL DE LAS ARTES ESCÉNICAS Y DE LA MFSICA <INAEM=, APOYO A LAS ARTES ESCÉNICAS PARA EL PF8LICO FAMILIAR Y EUVENIL

El In (i&(o /acional de la Ar(e E c5nica \$ de la 7. ica @/AE7A e &n or1ani #o a&(óno#o 9&e (iene co#o o' +e(ivo la !ro#oción0 !ro(ección \$ di%& ión de la ar(e e c5nica \$ de la #. ica en c&al9&iera de & #ani%e (acione ,

De! enden del I/AE70 en(re o(ro 0 lo i1&ien(e cen(ro \$ co#! aD-a >

- A&di(orio /acional de 7. ica
- ?alle( /acional de E ! aDa
- Cen(ro Dra#: (ico /acional
- Co#! aD-a /acional de Dan)a
- Co#! aD-a /acional de <ea(ro Cl: ico
- Or9&e (a \$ Coro /acionale de E ! aDa
- Cen(ro /acional de Di%& ión 7 & ical
- <ea(ro de la Uar)&ela
- Joven Or9&e (a /acional de E ! aDa
- 7 & eo /acional del <ea(ro
- Cen(ro de Doc&# en(ación <ea(ral

El 15nero in%an(il \$ +&venil co#o :# ' i(o e !ec-%ico den(ro de la ar(e e c5nica e o' +e(o de &na e !ecial a(ención en la ac(&acione del I/AE7, En e (e en(ido0 la #: relevan(e on la i1&ien(e >

### 3,) ACTIVIDADES ART+STICAS DIRIGIDAS A PF8LICO INFANTIL0 EUVENIL Y A FAMILIAS

La Co&\$aAía Nac o. a! de Tea-"o C!Hs co @C/<CA a're (radicional#en(e & !&er(a a 1r&!o de e colare 0 \$ ade#: en & !ro1ra#acione %1&ran e !ec(:c&lo diri1ido e;!re a#en(e a !.' lico %a#iliar en ciclo Q+i primer cl1sicoR, De (acan la !ro1ra#ación de co#! aD-a in(ernacionale co#o QRo#eo \$ J&lie(a de ' ol illoR de Ar1en(ina o co! rod&ccione co#o Q%tro 5ran teatro del mundoR con la co#! aD-a UROC <ea(ro, E (a %&ncione e !ro1ra#an en 1ira (a#' i5n !or 1ran n. #ero de ci&dade de (oda E ! aDa, <a#' i5n e edi(an #a(eriale !eda1ó1ico de %or#a -a' i(&al !ara la %&ncione 9&e e !ro1ra#an,

El Ce. -"o D"a&H- co Nac o. a! @CD/A con & do (ea(ro a're (radicional#en(e & !&er(a a 1r&!o de e colare 0 \$ ade#: en & !ro1ra#acione %1&ran e !ec(:c&lo diri1ido e;!re a#en(e a !.' lico %a#iliar0 (ale co#o la e;-i' iación de la %&ncione en <i(irie cena en el CD/0 !ro1ra#ada a lo lar1o de la (e#!orada, E (a %&ncione e !ro1ra#an en 1ira (a#' i5n !or 1ran n. #ero de ci&dade de (oda E ! aDa, <a#' i5n e edi(an #a(eriale !eda1ó1ico de %or#a -a' i(&al !ara la %&ncione 9&e e !ro1ra#an,

En concre(o e de(allan do !ro1ra#a diri1ido e;!re a#en(e a !.' lico %a#iliar>

<Í<ERESCE/A> e !ec(:c&lo i (allere , Cola' oración del Cen(ro Dra#: (ico /acional \$ el Cen(ro ln(ernacional de <(ere de olo a @o!ic! !ara la !ro1ra#ación de <ea(ro de <(ere d&ran(e (oda la (e#!orada,

"ES<IVAL U/A 7IRADA DI"ERE/<E> e !ec(:c&lo i (allere , /ació en el aDo 2016 con el o' +e(ivo de #e+orar la vi' ilidad \$ la incl& ión de lo ar(i (a con di ca! acidad en la vida c&l(&ral0 (an(o +óvene

EL CORREGIDOR Y LA 7OLI/ERA> Pan(o#i#a en do c&adro con #. ica de 7an&el de "alla \$ (e;(o de Gre1orio 7ar(=ne) Sierra, Son do ree (reno en (ie#!o #oderno 9&e c&en(an con el alicien(e de en eDar lo 9&e e el 15nero de la !an(o#i#a \$ & relación con la #. ica \$ con la dan)a, UARUUELA E/ DA/UA> E !ec(: c&lo coreo1r:%co in(er! re(ado !or +óvene \$ !ara +óvene con #. ica e;(ra-da de )ar)&ela de A en+o ?ar' ieri0 C-a!-! C-&eca \$ Valverde0 Gi#5ne)0 Lleó0 L&na0 ?re(ón0 "ern:nde) Ca' allero0 Roi10 Soro): ' al0 Vive 0 So&(!lo \$ Ver(, Una -i (oria ' aila' le a (rav5 de la )ar)&ela, "&ncione e colare >\*0P \$ 10 de #ar)o de 2017, "&nción ! ara %a#ilia >11 de #ar)o de 2017, LA REVOL<OSA> Saine(e l-rico en &n ac(o in(er! re(ado !or \$ !ara 1en(e +oven, 7. ica de R! er(o C-a!=\$ (e;(o de Jo 5 Ló!e) Silva \$ Carlo "ern:nde) S-aW0 en ver ión li' re de G&ille# Cl&a, "&ncione ! ara cen(ro e colare >10 2 \$ 6 de #ar)o de 2017, "&ncione ! ara !. ' lico en 1eneral> 60 8 \$ 3 de #ar)o de 2017,

La O"Jues-a y Co"o Nac.o.ales de Es\$aAa @OC/EA re%&er)a en 2017 la !re encia de la %a#ilia \$ lo niDo en & ac(ividade a (rav5 de vario !ro\$ec(o did:c(ico \$ de di%& ión de la #. ica,

El !ri#ero de ello e el !ro\$ec(o QPintasonicR !ara niDo 0 a ociado a o(ro !ro\$ec(o QDe c&' reR !ara !adre , E (o !ro\$ec(o e -acen de %or#a coordinada en de(er#inado do#in1o de la (e#!orada \$ e an&ncian en el !ro1ra#a 1eneral de la OC/E \$ la %a#ilia e a! &n(an, QPintasonicR e &n (aller in%an(il en el 9&e lo #: !e9&eDo de arrollan & crea(ividad #ien(ra (iene l&1ar el concier(o De c&' re, Lo concier(o de QDe c&' reR on lo #i #o de la (e#!orada @concier(o de vierne \$ : 'ado! !ero con #eno o' ra a in(er! re(ar @e eli1e la o' ra #: de (acada del !ro1ra#a de e a e#ana0 !or (an(o #: ' reve 0 \$ con &na !re en(ación a&diovi &al \$ &n !re en(ador 9&e e;! lica la o' ra ,

<a# ' i5n e o%er(an concier(o Qen %a#iliaR, En 2017 e -ar:n 8 concier(o de e (e(!o, <a# ' i5n e de de (acar el !ro\$ec(o QCan(a#o con(i1oR con la !ar(ici!ación del Coro /acional de E !aDa0 en el 9&e %a#ilia con niDo e &nen a can(ar con el Coro /acional, Se -ace &n (aller !revio con lo +e%e de c&erda del Coro \$ l&e1o e &nen a lo en a\$o del Coro \$ e -ace &n concier(o lo : 'ado !ro1ra#ado !ara e (a ac(ividad, Para 2017 e -ar: 1 concier(o de Coro en %a#ilia, <a# ' i5n e -acen concier(o e colare con al&#no de cole1io 9&e e a! &n(an !revia#en(e, E (o e cele' ran lo +&eve \$ lo vierne !or la #aDana \$ e (:n a ociado al concier(o en "a#ilia del do#in1o de e a e#ana,

El 8alle- Nac.o. al de Es\$aAa @?/EA (iene !revi (o den(ro de & !ro1ra#a !eda1óico !ara el 2017 a#! liar \$ re%&rar & ac(&acione !ro1ra#ando la i1&ien(e ac(ividade >

- Q6en y conoce al 78"R, E &na ac(ividad !or la c&al lo al&#no de cole1io conocen la -i (oria del ?/E0 & i#!or(ancia e in%&encia en la c&l(&ra \$ (radición e !aDola, Lo niDo \$ +óvene reali)an &n recorrido !or la in (alacione de la ede0 %nali)ando la ac(ividad con la a i (encia a &n en a\$o de la co#!aD-a \$ &n ' reve enc&en(ro con el Direc(or,
- Con #o(ivo de la ac(&acione !revi (a en novie# 're de 2017 en el <ea(ro Real e volver: a reali)ar la Pre en(ación del e !ec(: c&lo Sorolla QClave !ara di %&(ar de lleno e (e ' alle(R en cola' oración con el 7& eo Sorolla,
- El ?/E or1ani)a la a i (encia de cole1io e in (i(&(o a & en a\$o 1enerale , <a# ' i5n e de !la)a a la ede de cole1io e in (i(&(o 0 con erva(orio \$ a ociacione de (ra'a+o e !ec-%co con !er ona +óvene con di ca!acidade ,
- Se reali)an %&ncione en %a#ilia en lo <ea(ro del Canal0 en 7adrid, En e (a %&ncione e re!re en(ar: la o' ra Q"i \$om&rero de tres picosR0 e en(re1ar: &na 1&a did:c(ica \$ la localidade (endr:n &n !recio e !ecial !ara la %a#ilia ,
- Se reedi(ar: el li' ro in%an(il Q?ailando &n (e oroR en ver ión e !aDol e in115 , Se reali)ar: &n (aller!re en(ación del li' ro en cole1io , Una inicia(iva !ara di%&ndir el li' ro co#o &na -erra#ien(a .nica !ara de c&' rir 9&5 e La Dan)a E !aDola \$ el ?alle( /acional co#o Q1&ardi:nR del ri9&= i#o !a(ri#onio danc=(ico \$ coreo1r:%co e !aDol, El (aller ' & car: invol&crar a lo niDo de #anera ac(iva %o#en(ando & !ar(ici!ación,
- Inve (i1ación o' re la reali)ación de &n video+&e1o ed&ca(ivo Q?ailando &n (e oroR, Con e (e !ionero !ro\$ec(o el ?/E e !ondr: a la ca' e)a de la n&eva (ecnolo1-a con cien(e del valor de la #i #a en la n&eva 1eneracione \$ ##\$ e !ecial#en(e de la in%&encia de lo video+&e1o en lo niDo , Lo !er ona+e del li' ro co' rar:n vida -aciendo 9&e de c&' ran \$

a!rendan (odo o're la Dan)a E !aDola #ien(ra -acen lo 9&e #: le 1& (a0 +&1ar con &n video+&e1o,

- "ñcione !eda1ó1ica !ara ln (i&(o , "ñción 7a(in5 e;cl& iva !ara al&#no de ln (i&(o 9&e e en1lo' a den(ro de la ac(ividade !ro1ra#ada de lo Cen(ro de En eDan)a,

La Eo#e. O"Jues-a Nac.o.a! de Es\$aAa @O/DEA reali)ar: d&ran(e el aDo 2017 &n (o(al de cinco Enc&en(ro @do in%ónico \$ (re de c:#araA !ara %o#en(ar la ac(ividad or9&e (al \$ ca#er=(ica de & in(e1ran(e ,Lo +óvene #. ico on eleccionado en convoca(oria !. 'lica 0\$ lo !ar(ici!an(e en lo Enc&en(ro !&eden (ra' aar 'a)o la (&(ela de !re (i1io o direc(ore 0 !ro%e ore \$ co#!o i(ore , Cada ac(ividad %nali)a con &na erie de 6 o 8 concier(o 0 9&e llevan a la or9&e (a a lo #: i#!or(an(e a&di(orio e !aDole \$ oca ional#en(e e;(ran+ero , Lo in(e1ran(e de la or9&e (a !&eden !ar(ici!ar en in(erca#'io con la +óvene or9&e (a nacionale e&ro!ea 0 a =co#o con lo Si (e#a de or9&e (a +&venile e in%an(ile i' eroa#ericano , A i#i #o0 d&ran(e 2017 al1&no de ello -an ido eleccionado !ara !ar(ici!ar en la Acade#ia OC/EIJO/DEI"&ndación ??VA,

En lo 9&e re !ec(a a lo !recio de la localidad 0 lo cen(ro del I/AE7 a!lican &n descue.-o /e. e"a! de! 5( N \$a"a & e&;"os de %a&!as .u&e"osas <a e1ce\$c?. de! CNDM Jue a\$!ca u. '(N=0 ac&#&la' le a lo de c&en(o !or d-a del e !ec(ador @104A \$ a'ono @204A en CD/ \$ C/<C,

Lo &ayo"es de 65 aAos (ienen de c&en(o !or lo i1&ien(e !orcen(a+e en cada &nidad> CDN: 5(N0 CNDM: '(N0CNTC: 5(N0TV: 5(N,

Da(o !or#enori)ado de de c&en(o de la Or9&e (a \$ Coro /acionale de E !aDa>

- VI(i#o #in&(o> En(rada a 1S !ara #enore de 22 aDo en localidad a i1nada @olo !ara viernes \$ : 'adoA, La localidad e !&eden ad9&irir en (a9&illa 60 #in&(o an(e del concier(o en %ñción de la di !oni' ilidad, Se !ide acrédi(ación !ara la ven(a \$ acce o,
- De e#!leado > De c&en(o de &n 304 @ad9&irriendo la localidad el #i #o d-a del concier(o en (a9&illa A, Se !edir: acrédi(ación !ara ven(a \$ acce o,
- "a#ilia /&#ero a>De c&en(o del 304 en (oda la en(rada 0 e;ce! (o en Ciclo Sin%ónico de do#in1o \$ De c&'re0 9&e e a!lica &n 104, De c&en(o a!lica' le .nica#en(e en (a9&illa !re en(ado acrédi(ación,
- Gr&!o > Solo viernes \$ : 'ado 0 !odr: n ad9&irir e #edian(e re erva a (rav5 del (el5%ono P1 6670260, Gr&!o de #: de 10 !er ona > 134 de de c&en(o0 1r&!o de #: de 23 !er ona > 234 de de c&en(o,

Da(o !or#enori)ado de de c&en(o en el Cen(ro Dra#: (ico /acional>

- D-a del e !ec(ador>(odo lo #i5rcole del aDo0 304 de de c&en(o,
- 7a\$ore de 23 aDo >(odo lo d-a 0 e;ce! (o #i5rcole 0 304 de de c&en(o,
- 7in&(o Joven -a (a 60 aDo > 734 de de c&en(o0 (odo lo d-a 0 co#!rando la en(rada 60 #in&(o an(e de co#en)ar la re!re en(ación0 en la (a9&illa del CD/, /o ac&#&la' le a o(ro de c&en(o ,
- De#andan(e de e#!leo> 304 de de c&en(o (odo lo d-a 0 e;ce! (o #i5rcole 0 co#!rando la en(rada 2 -ora an(e de co#en)ar la re!re en(ación0 en la (a9&illa del CD/, l#!re cindi' le !re en(ar la (ar+e(a de de#anda de e#!leo, /o ac&#&la' le a o(ro de c&en(o ,
- Per ona con 1rado de di ca!acidad i1&al o &!erior a 664> 604 de de c&en(o (odo lo d-a 0 e;ce! (o lo #i5rcole 0 en la (a9&illa del CD/, l#!re cindi' le !re en(ar el Cer(i%cado de Di ca!acidad o la <ar+e(a Acrédi(a(iva del Grado de Di ca!acidad, /o ac&#&la' le a o(ro de c&en(o ,
- 7enore de 12 aDo >De c&en(o a!lica' le e;cl& iva#en(e a e !ec(: c!lo de <i(ere cena, Precio de la en(rada> 6 e&ro ,
- "a#ilia n&#ero a>(odo lo d-a 304 de de c&en(o0 #i5rcole 104 adicional,
- Gr&!o ><ea(ro 7ar-a G&errero \$ <ea(ro Valle!ncl: n de 20 a 2P !er ona &n 234 de de c&en(o \$ de 60 !er ona en adelan(e &n 304 de de c&en(o, @7ar(e 0 +eve \$ viernes A, Sala de la Prince a \$ Sala "ranci co /ieva de 11 a 20 !er ona &n 234 de de c&en(o \$ de 21 a 80 !er ona &n 304 de de c&en(o, @7ar(e 0 +eve 0 viernes 0 : 'ado \$ do#in1o A,

- El Ecomuseo de Indígenas de la Amazonia con certificado de calidad que se encuentra en el reconocimiento de la institución de educación superior (Ortiz: una invitación a la educación para el desarrollo, Ecomuseo de Indígenas de la Amazonia con certificado de calidad de la institución de educación superior en la Amazonia del Ecuador donde se encuentra la institución, Ecomuseo de Indígenas de la Amazonia con certificado de calidad de la institución de educación superior).

El C/D7 ofrece la incorporación de nueva asistencia a la diferencia por la diversidad (Edwards, A. \$ acuerdo a la ley con respecto a los centros educativos para que los estudiantes puedan acceder a la educación superior (Arce: una invitación a la educación para el desarrollo, Ecomuseo de Indígenas de la Amazonia con certificado de calidad de la institución de educación superior).

La JO/DE dedica un espacio de enseñanza para los conciertos que forman parte de la agenda del Adecuado /acional de 7. Esta iniciativa de invitación a la educación superior, #asore,

Los que se desean beneficiar de los servicios con carácter general de de c&en(o de .l(i#o #in&(o) o lo i&i&en(e) orcen(a&e en cada &nidad > CD/> 7340 C/D7> 204 \$ C/<C> 604 @ie#!re 9&e de i&on1a de carne (oven&, Ade#: el C/D7 cen(ra & ac(ividad en lo jóvenes #enore de 22 aDo para lo 9&e de arrolla &n a#!lio a' anico de lo i&ilidade 0 9&e incl&\$en o&er(a con i#!or(an(e ven(a&a en la ad9&i i&i&on de en(rada o a'ono , El <U a!lica (a#!i5n de c&en(o de .l(i#o #in&(o del 2040!ero no de or#a e;cl&iva para lo jóvenes , La JO/DE ofrece un espacio de enseñanza mediana (e invitación a los conciertos que forman parte de la agenda del Adecuado /acional de 7. Esta iniciativa de lo con erva(orio &!eriores de la Co#&nidad de 7adrid,

### 3. ACTIVIDADES PEDAGÓGICAS DIRIGIDAS A PÚBLICO INFANTIL Y JUVENIL

Ade#: de la iniciativa ar(ica la &nidad del I/AE7 dedican actividades educativas e ic&ica para la creación de nuevo espacio en(re la infancia \$ la &ven&d, En(re ella de (aca la !ro#ocion de la a i(encia de 1r&!o e colare 0 la vi i(a 1&iada 0 la !&'licación de c&aderno !eda1ó1ico @donde e &1ieren ac(ividade docen(e a !ar(ir de la %&ncione re!re en(ada A0 en(re o(ro ,

La Co&\$aAía Nacional de Teatro C&Hs co @C/<CA dedica actividades educativas e ic&ica para la creación de nuevo espacio en(re la infancia \$ la &ven&d, En(re ella de (aca la !ro#ocion de la a i(encia de 1r&!o e colare 0 la !&'licación de c&aderno !eda1ó1ico @donde e &1ieren ac(ividade docen(e a !ar(ir de la %&ncione re!re en(ada A0 en(re o(ro , Lo c&aderno !eda1ó1ico van direccionado al espacio de colare , <a#!i5n edia &n !ro1ra#a !eda1ó1ico e ic&ico !ara el ciclo Q+i primer cl&isicoR dirigido al espacio in&an(il donde e incl&\$e0 de or#a l. dica0 &n di!lo#a de -a' er a i(ido a &Q!ri#er cl: icoR,

En la "Jueves y Compañía Nacional de Es&aAa de (acan lo !ro1ra#a >0Ado!(ar &n #. icoR !&e (o en #arc-a !or la Or9&e (a \$ Coro /acionale de E !ada0 en el 9&e #. ico de la OC/E ac&den a lo cen(ro e colare !ara reali(ar (allere con lo al&#no , El !rosec(o %nali)a con &n concierto en el 9&e !ar(ici!an lo al&#no &n(o con lo #. ico de la OC/E, D&ran(e el 2017 e o&recer: n 8 concierto 0Ado!(ar &n #. icoR,

El Ce. -o Nacional de D&us?. Musica @C/D7A reali(ar: concierto did: c(ico \$ %a#iliare d&ran(e 2017, E (e cen(ro incl&\$e en cada (e#!orada el !rosec(o !eda1ó1ico Qodo Crea#o R, Con i(ene en la

la re!re en(acione %nale !re!aran la o'ra a (rav5 del #a(erial did:c(ico 9&e e edi(a e#ana an(e , El o' #e(ivo de e (e !ro\$ec(o e en%(i)ar el !a! el de la #. ica0 o%reciendo rec&r o \$ o!or(&ndade en (orno al !roce o crea(ivo en lo cen(ro ed&ca(ivo ,

El Ce. -"o D"a&H- co Nac o. a! (iene vario !ro1ra#a dedicado a la di%& ión de & ac(ividade 'a0 el e!-1ra%e QE c&ela del e !ec(adorR>

eVi i(a 1&iada 1ra(&i(a > El Cen(ro Dra#: (ico /acional @CD/A a' re (radicional#en(e & !&er(a a 1r&!o de e colare \$ cen(ro c&l(&rale con el %n de acercar el #&ndo del (ea(ro a la co#&ndad e;!licando (oda la %ace(a de &na !&e (a en e cena0 ade#: de #o (rar el !a(ri#onio ar(= (ico \$ c&l(&ral de la do ede del CD/, eC&aderno !eda1ó1ico >9&e e edi(an \$ env=an 1ra(&i(a#en(e a cen(ro de en eDan)0 &niver idade 0 e c&ela o%ciale de idio#a 0e(c, eColo9&io con 1r&!o de e colare , eEnc&en(ro con el !. 'lico> 9&e %avorecen el acerca#ien(o \$ el di:lo1o en(re lo e !ec(adore \$ el elenco \$ e9&i!o ar(= (ico de la %&ncione en car(el, eRL&ne con vo)R> en1lo' an di%eren(e ac(ividade 1ra(&i(a @di:lo1o 0 lec(&ra dra#a(i)ada 0 cine %ór#& 0#e a redonda 0con%erencia 0de' a(e j A, eSerie de v=deo Qn&e (ro (ea(roR> erie doc&#en(al 9&e (iene co#o o' #e(ivo acercar al e !ec(ador a al1&no de lo a&(ore 0 direc(ore 0 #on(a#e \$ corrien(e e c5nica 9&e -an #arcado el r&# 'o de la e cena e !aDola con(e#!or: nea, eSerie de v=deo Qlo o%cio de la e cenaR> erie de !ie)a 'reve a&diovi &ale 9&e '& can dar a conocer a lo e !ec(adore 0 de #anera a#ena \$ cercana0 lo o%cio 9&e -acen !o i'le 9&e &na !rod&cción (ea(ral levan(e el (elón cada noc-e,

La Co&\$aAía Nac o. a! de Da.Ua or1ani)a vi i(a de +óvene en (orno a & ac(ividad en ede> 9-na mañana con la .8\*: , <a# 'i5n la Co#!aD=a /acional de Dan)a -a !&e (o en #arc-a &n !ro\$ec(o !eda1ó1ico n&evo 9&e reali)a direc(a#en(e en lo cole1io !ara con(ar la /istoria de la dan(a \$ !&' licacione de car: c(er ed&ca(ivo,

El !ro\$ec(o ed&ca(ivo de la C/D rec&!era la vocación did: c(ica \$ !eda1ó1ica de la Co#!aD=a /acional de Dan)a con o' #e(ivo de !re ervar0 di%&ndir \$ (ran #i(ir el !a(ri#onio de la dan)0 el dar a conocer e (e ar(e0 \$ 9&e el !. 'lico +oven @ad&l(oA lo en(ienda \$ lo in(e1re en & ocio \$ & c&l(&ra,

Lo o' #e(ivo de e (e !ro\$ec(o e (:n direc(a#en(e vinc&lado con el 'iene (ar de la ociedad e !aDola0 \$ a&#en(ar el con(ac(o de la co#&ndad con el ar(e de la dan)0 !ro#over & !r: c(ica \$ con(ri' &ir a la revalor)ación de lo !ro%e ionale 9&e e dedican a e (a di ci!lina,

En el :# 'i(o di1i(al0 el Ce. -"o de Docu&e. -ac?. Tea-"a! !&' lica la colección de rec&r o did: c(ico 9;eatro para tíR0 e !ecial#en(e diri1ida a la en eDan)a ec&ndaria \$ o%er(a 1ra' acione de (ea(ro acce i' le Q;eatro sin &arrerasR,

### 3,3 OTRAS ACTIVIDADES RELACIONADAS CON LA INFANCIA Y LA EUVENTUD

- Eo#e. Co&\$aAía Nac o. a! de Tea-"o CIHS co <Eo#e. CNTC=

Dando con(in&ndad al !ro\$ec(o iniciado en 20070 la C/<C -a venido o%reciendo a o(ro 1r&!o de +óvene in(5r!re(e &n e !acio de %or#ación0 creación \$ e;-i' ición 9&e no olo c' re el vaco e; i (en(e en el #&ndo la' oral !ara 9&iene 0 con &na ólida %or#ación (ea(ral0 no (ienen a!ena e;!eriencia en el o%cio0 ino 9&e (a# 'i5n le !re!ara !ara er el reca# 'io na(&ral en la re!re en(ación del (ea(ro cl: ico,

En la (e#!orada 2012&20170 la C/<C -a convocado la c&ar(a !ro#oción de la Eo#e. Co&\$aAía Nac o. a! de Tea-"o CIHS co, Ba a&#en(ado -a (a vein(ic&a(ro el n. #ero de +óvene in(5r!re(e 9&e la con%or#an @eleccionado en(re ca i #il candida(o A0 !ara l&e1o dividirlo en do elenco 9&e a' ordan i(inerario di%eren(e , A# 'o 1r&!o (ienen en co#. n el a!rendi)a#e de #a(eria e !ec-%ca !ara la re!re en(ación del (ea(ro 'arroco e !aDol0 \$a ea en (allere 0 en en a\$ o an(e

el !. ' lico0 !ero di%eren en c&an(o a la d&ración \$ la carac(er= ica de lo !ro\$ec(o en 9&e e invol&cran, E (o +óvene ac(ore con%&ir: n en el #on(a+e de 0" &en(eove+&naR de Lo!e de Ve1a 9&e e e (renar: en #a\$o del 2017,

0Pr'stame tus pala&rasR e o(ro !ro\$ec(o 9&e la C/<C -a di eDado con el %n de a#!liar la ca!acidad de alcance de la Joven C/<C0 9&e ie#!re -a re&nido a & alrededor &n n&#ero o !. ' lico0 cercano en edad \$ en in9&ie(&de , En cola' oración con in (i(&(o de en eDan)a ec&ndaria @,E,S,A de E !aDa di !&e (o a co#!ar(ir con la C/<C e (a e;!erencia . nica0 lo cen(ro e !re!aran !ara reci' ir a lo ac(ore de la Joven C/<C en &n enc&en(ro !eda1ó1ico \$ ar(= ico en (orno al (ea(ro cl: ico, Son velada en lo 9&e !ro%e ore 0 al&#no \$ ac(ore e enc&en(ran en (orno a Calderón o Lo!e de Ve1a,

E (e !ro\$ec(o -a a'ier(o &na n&eva l=nea !eda1ó1ica de la C/<C con lo cen(ro de en eDan)a ec&ndaria0 9&e !re(ende acercar a la a&la e !aDola la onoridad \$ la e#oción de lo (e;(o de lo 1rande cl: ico ,

- P"o/"a&a es-a-a! de c "culac ?. de es\$ec-Hculos de a"-es escD. cas e. es\$ac os de !as e. -dades locales <XPLATEAY=,

El I/AE7 -a di eDado 0PLA<EAR0 el !ro1ra#a e (a(al de circ&lación de e !ec(:c&lo de ar(e e c5nica en e !acio de la En(idade Locale 0a %n de %acili(ar a lo #&nici!io la !ro1ra#ación de e !ec(:c&lo de ar(e e c5nica \$ l=rica e !aDola,

En(re lo o' #e(ivo del !ro1ra#a e (: la creación \$ el o (eni#ien(o de -: ' i(o c&l(&rale en(re lo di%eren(e !. ' lico 0 en(re lo 9&e e enc&en(ra el e1#en(o de in%ancia \$ +&ven(&d0 valor:ndo e0 con i1&ien(e#en(e0 den(ro de la !ro!&e (a de !ro1ra#ación a !re en(ar !or la en(idade locale 0 la diver idad de 15nero ar(= ico con e !ecial a(ención al (ea(ro !ara la in%ancia \$ la +&ven(&d,

En el aDo 2012 %&eron 123 co#!aD=a la 9&e ca(alo1aron & e !ec(:c&lo co#o e !ecial#en(e dedicado a la in%ancia \$ la +&ven(&d> 17 de circo0 67 de dan)al 1 de l=rica \$ 110 de (ea(ro,

La edición 2017 del !ro1ra#a Pla(ea e llevar: a ca' o en(re el 23 de #a\$o \$ el 10 de dicie#' re,

- P"e& os Bue"o

Lo Pre#io 0?&eroR de <ea(ro Joven convocan a 1r&!o de (ea(ro e colare @n (i(&(o 0 cole1io 0 e(c,A o no e colare @a ociacione o (allere de (ea(roA %or#ado !or +óvene en(re 18 \$ 21 aDo 9&e 9&ieran !re en(ar a conc&r o & #on(a+e (ea(rale , La en(idade or1ani)adora de la %a e nacional0 !er i1&en 9&e lo +óvene e acer9&en a la ar(e e c5nica !ro#oviendo & valor %or#a(ivo \$ la %or#&lación de &n ocio al(erna(ivo en &na e(a!a vi(al de e !ecial i#!or(ancia,

En 2017 lo 1r&!o %inali (a re!re en(ar: n & o'ra en el <ea(ro Valle&lnc! : n del Cen(ro Dra#: (ico /acional \$ !ar(ici!ar: n en diver o (allere de #a9&inaria0 il&#inación0 carac(eri)ación0 &(iler=a \$ ve (&ario0 con !er onal (5cnico del (ea(ro0a =co#o (allere de dan)al e;!re ión cor!oral0 QcloWR \$ vo),

- P"e& o Nac o. a! de A"-es EscD. cas \$a" a !a l. %a. c a y !a Eu#e. -ud,

La conce ión an&al de e (e Pre#io /acional reconoce la la'or de &na !er ona o en(idad en el :#' i(o de la ar(e e c5nica !ara el !. ' lico in%an(il \$ +&venil a (rav5 de &na o'ra o ac(ación -ec-a !. ' lica,

## 4, CONSEJO SUPERIOR DE DEPORTES

El Con e+o S&!erior de De!or(e @CSDA e &n or1ani #o a&(óno#o ad cri(o al 7ini (erio de Ed&cación0 C&l(&ra \$ De!or(e 9&e de arrolla0 en(re o(ra 0 la i1&ien(e ac(ividade orien(ada a la !ro#oción del de!or(e en la %a#ilia >



#### 4,) CAMPEONATOS DE ESPAWA EN EDAD ESCOLAR

El Consejo Superior de Deportes en coordinación con la Comunidad Autónoma convocará anualmente la celebración de los Campeonatos de España en Edad Escolar.

El primer campeonato se celebrará (radicación) donde se realice la elección definitiva de la modalidad deportiva que se celebre.

El primer campeonato de categoría se celebrará en el primer año de la serie al nivel juvenil de los deportes con elección por la Comunidad Autónoma federación deportiva que se celebre.

Los campeonatos se organizarán por la Comunidad Autónoma federación deportiva que se celebre en la modalidad que se celebre en la modalidad de elección de deportes que se celebre.

El programa de actividades se realizará para la familia que se celebre en la modalidad que se celebre en la modalidad de elección de deportes que se celebre.

Para #: información > con > el > i1>en(e enlace>

Para #: información > >IWWW,c d,1o',e lc d!ro#ocion!de!or(efe colar!

#### 4,' PROGRAMA MUJER Y DEPORTE

El primer campeonato se celebrará (radicación) donde se realice la elección definitiva de la modalidad deportiva que se celebre en la modalidad de elección de deportes que se celebre.

El programa de actividades se realizará para la familia que se celebre en la modalidad que se celebre en la modalidad de elección de deportes que se celebre.

El primer campeonato se celebrará (radicación) donde se realice la elección definitiva de la modalidad deportiva que se celebre en la modalidad de elección de deportes que se celebre.

El programa de actividades se realizará para la familia que se celebre en la modalidad que se celebre en la modalidad de elección de deportes que se celebre.

Para #: información > con > el > i1>en(e enlace>

Para #: información > >IWWW,c d,1o',e lc d!ro#ocion!#&erf\$de!or(e

#### 5, TURISMO PARA FAMILIAS

##### 5,) PORTAL OFICIAL DE TURISMO DE ESPAÑA <SPAIN,INFO=

El primer campeonato se celebrará (radicación) donde se realice la elección definitiva de la modalidad deportiva que se celebre en la modalidad de elección de deportes que se celebre.

El programa de actividades se realizará para la familia que se celebre en la modalidad que se celebre en la modalidad de elección de deportes que se celebre.

>IWWW, !ain,in%ole le !ana&!ara!

>IWWW, !ain,in%ole lcon &l(a le !ana&!aralvacacione fcontnino ,-(#!

## 5, EL SELLO DE TURISMO FAMILIAR

El Sello de Turismo Familiar es un aval que garantiza el ocio de calidad de los productos y servicios especializados en el sector familiar. Es una iniciativa de la Federación Española de Familias Turísticas (FEFT) en colaboración con el Ministerio de Energía y Turismo y el Ministerio de Sanidad, Consumo y Bienestar Social, con el objetivo de dar servicio a la familia durante el desarrollo de la oferta de servicios adecuados para el disfrute de los miembros de la familia.

Boletín de Turismo Familiar de Turismo Familiar el Sello de Turismo Familiar es un sello de calidad que garantiza el disfrute de los productos y servicios de calidad de la familia.

De este modo cuando una familia vea el sello de Turismo Familiar a la hora de comprar o contratar un producto o servicio, podrá estar segura de que se trata de un producto o servicio de calidad que garantiza el disfrute de los miembros de la familia.

En este sentido, el sello de Turismo Familiar garantiza la calidad de los productos y servicios que se ofrecen a la familia.

- Car(a)ena, de Turismo Familiar  
[www.car\(a\)ena.es](http://www.car(a)ena.es)  
in%o\ a\$(ofcar(a)ena.es  
Pa, Del A\$(a)(en(o) 10 60201 Car(a)ena) 7&rcia  
P2\* 12\* P33
- PeD= cola (ellóna)  
[www!\(eni\)cola.es](http://www!(eni)cola.es)  
!(eni)cola\ (o&ri) (in%o,ne(  
P28 8\*0 20\*
- Se1ovia  
[www,\(&ri\) #ode\) e1ovia,co#](http://www,(&ri) #ode) e1ovia,co#)  
in%o\ (&ri) #ode) e1ovia,co#  
Cen(ro de Rece! ción de Vi i(an(e  
Pa, A) o1&e+o) 10 80001 Se1ovia  
P21 822 720
- <oledo  
[www,\(oledo&ri\) #o,co# l\(&ri\) #o%a#iliarl](http://www,(oledo&ri) #o,co# l(&ri) #o%a#iliarl)  
in%o\ (oledo&ri) #o,co#  
P23 238 060
- Val dbAran  
[www,valdaranen%a#ilia,co#](http://www,valdaranen%a#ilia,co#)  
o,(ori) #e\ aran,or1  
23360 Viel-a @leida  
P76 280 110
- Ca(edral ?a -lica de <arra1ona  
[www,ca\(edralde\)arra1ona,co#](http://www,ca(edralde)arra1ona,co#)  
[ca\(edral\)arra1ona\dna,e](http://ca(edral)arra1ona\dna,e)  
Pla de la Se& In) 86006 <arra1ona  
P77 222 P63

- 7 & eo de la Evol&ción B&#ana @7EBA  
[WWW,#& eoevol&ción-&#ana,co#](#)  
[in%o\ #& eoevol&ción-&#ana,co#](#)  
 Pa eo Sierra de A(a! &erca0 In 0P002 ?&r1o  
 P02 028 282
- 7 & eo de la Sider&r1ia \$ 7iner-a de Ca (illa \$ León  
[WWW,#& eo #,co#](#)  
[in%o\ #& eo #,co#](#)  
 Pla)a de San ?la 0 10 28\*10 Sa' ero @L5onA  
 P\*7 71\* 637
- 7 & eo <-\$ en&?orne#i )a  
[WWW,#& eo\(-\\$ en,or1](#)  
 Pa eo del Prado0 \*02\*018 7adrid  
 P02 720 311
- El Ca#ino en "a#ilia @reali)ación del Ca#ino de San(ia1oA  
 La Ro)a 0 7adrid  
 2PP P03 233

[WWW,elca#inoen#a#ilia,e](#)  
[in%o\ elca#inoen#a#ilia,e](#)

Para #: [in%or#ación o' re e \(a' leci#ien\(o \\$ o\(ra ac\(ividade 9&e c&en\(an con el sello de turismo familiar !&ede con &l\(ar e el i1&ien\(e enlace> -\(\(!>I!%a#ilia\\$\(&ri #o,co#!](#)

### 5,3 RENFE: VIAEAR EN FAMILIA

RE/'E c&en(a con &na !:1ina We' e !ec-%ca !en ada !ara la %a#ilia 0 donde !&eden o' (ener in%or#ación o' re de c&en(o @ari%a niDo0 (ari%a 8 #e a0 %a#ilia n&#ero a0 (ar+e(a dorada0 e(c,AH idea !ara via+ar en %a#iliaH in%or#ación diver a @niDo 9&e via+an olo 0 #en. in%an(i10 #a co(a 0 e9&i! a+e 0 ca#' iador de !aDale 0 e(c,A \$ enlace de in(er5 ,

Para in%or#ación de(allada con &l(ar el i1&ien(e enlace -((!>I!WWW,ren%e,co#Ivia+ero Ivia+aren#a#iliaI

## @VI, USO SEGURO DE LAS TECNOLOGÍAS DE LA INFORMACIÓN Y LA COMUNICACIÓN

ALGUNOS DE LOS EFECTOS DE LA INFORMACIÓN Y LA COMUNICACIÓN POR PARTE DE LOS NIÑOS Y ADOLESCENTES A EDADES CADA VEZ MÁS PRECISAMENTE LA SENSIBILIZACIÓN Y FORMACIÓN DE LOS PROPIOS MENORES Y DE LAS FAMILIAS PARA GARANTIZAR SU USO SEGURO Y RESPONSABLE DE LA MISMA ASEGURE LA PROTECCIÓN DE LOS MENORES DE RIESGO

En el desarrollo de la información o de la red no se debe olvidar el rol de la familia y de la escuela en la formación de los menores en el uso seguro de las tecnologías de la información y la comunicación.

- Sensibilizar a los padres y a los docentes de la importancia de la formación de los menores en el uso seguro de las tecnologías de la información y la comunicación.
- Proporcionar información dirigida a la familia y a los docentes sobre el uso seguro de las tecnologías de la información y la comunicación.
- Salvar la distancia entre el mundo virtual y el mundo real, evitando el uso excesivo de las tecnologías de la información y la comunicación.
- Promover el uso seguro de las tecnologías de la información y la comunicación.

Algunos ejemplos de uso seguro de las tecnologías de la información y la comunicación son:

- Por ejemplo, el uso de Internet para la búsqueda de información relevante para el estudio o el trabajo, evitando el uso de Internet para actividades que impliquen el uso de dinero o la compra de productos.

<http://www.c-aval.es/aval>  
<http://www.c-aval.es/aval/seguro>

- Para, pensar, con el uso de las tecnologías de la información y la comunicación, evitando el uso de Internet para actividades que impliquen el uso de dinero o la compra de productos.

<http://www.ciervoluntario.org>  
<http://www.ciervoluntario.org>

- Promover el uso seguro de las tecnologías de la información y la comunicación, evitando el uso de Internet para actividades que impliquen el uso de dinero o la compra de productos.

<http://www.ecpat.org/programas/asp4secAB>

- Compartir información relevante para el estudio o el trabajo, evitando el uso de Internet para actividades que impliquen el uso de dinero o la compra de productos.

<http://www.ecpat.org/programas/asp4secABCsu&sA#B>  
<http://www.ecpat.org>

- "AD, .onectados en 2amilia) Para %o#en(ar en lo #enore valore a ociado a &n & o re !on a' le \$ !o i(ivo de la <IC,

[/ttp:>en2amilia2ad.org>para@familias>programas>programas@de@prevencion>2amilias@n@a@red>DDE@conectados@amilia](http://en2amilia2ad.org/para@familias>programas>programas@de@prevencion>2amilias@n@a@red>DDE@conectados@amilia)

- Cen(ro doc&#en(al vir(&al o're Prevención del 7al(ra(o In%an(il \$ Adole cen(e, "AP7I @'ederación de A ociacione !ara la Prevención del 7al(ra(o In%an(iIA

[-\(\(!>IWWW,' iene \(ar\\$! ro\(eccionin%an\(il,e I%&en\(e ,a !` eca1\\*](http://www.inec.ar/ro(eccionin%an(il,e I%&en(e ,a !` eca1*)

- .i&ereFpertG e &n !ro1ra#a creado !or la Polic-a /acional0 con el a!o\$o de <ele%ónica \$ la cola' oración de la "&ndación Ci' ervol&n(ario 09&e nace con el o' #e(ivo de a!or(ar &na #e+or ed&cación di1i(al a la %a#ilia ,

[-\(\(!>I' lo1,ed&cala',e IchnieI2012I11111Ici' ere;!er\(0%or#acionfentel& of e1&ro6def in\(erne\(I](http://www.inec.ar/ro(eccionin%an(il,e I%&en(e ,a !` eca1*)

- J&e1o !ara la !revención del ' &I\$in1 \$ el ci' er' &I\$in10 de 7ai(e Garai1ordo' il Landa)a' al \$ Vane a 7ar(-ne) Valderre\$,

[-\(\(!>IWWW,c\\$' ered&ca,co#I](http://www.c$'ered&ca,co#I)

## @VII, DIRECCIONES Y ENLACES DE INTERÉS

### ), DE OM8ITO ESTATAL

MINISTERIO DE SANIDAD Y SERVICIOS  
SOCIALES E IGUALDAD  
DIRECCIÓN GENERAL DE SERVICIOS PARA LA FAMILIA  
Y LA INFANCIA  
Paseo de la Castellana 27  
28002 Madrid  
<tel, P1 222 2821187  
[www.misocial.es](http://www.misocial.es)

INSTITUTO DE LA  
JUVENTUD (INEJUV)=  
C/Ortega y Gasset 71  
28002 Madrid  
<tel, P17 27 200  
[www.inejuv.es](http://www.inejuv.es)

INSTITUTO NACIONAL DE LA SEGURIDAD  
SOCIAL (INSS)=  
C/ Padre Damián 862  
28062 Madrid  
Atención al ciudadano  
<tel, P01 122 323  
[www.inss.es](http://www.inss.es)

SERVICIO PÚBLICO DE EMPLEO  
ESTATAL (SEPE)=  
C/ Conde de Venadiego P  
28027 Madrid  
<tel, P13 33 333  
[www.sepe.es](http://www.sepe.es)

INSTITUTO DE MAYORES Y SERVICIOS  
SOCIALES (IMSERSO)=  
Avenida de la Iluminación (C/ Ginjona) de Legación 3  
28027 Madrid  
<tel, P01 109 333  
[www.imserso.es](http://www.imserso.es)

AGENCIA ESTATAL DE ADMINISTRACIÓN  
TRIBUTARIA  
C/ Goyens 16P  
28006 Madrid  
<tel, P01 663 366  
P13 22 727  
[www.agencia tributaria.es](http://www.agencia tributaria.es)

INSTITUTO DE LA MUJER Y PARA LA  
IGUALDAD DE OPORTUNIDADES  
C/ Conde de Venadiego 68  
28027 Madrid  
<tel, P00 191 010  
[www.inmujer.es](http://www.inmujer.es)

DIRECCIÓN GENERAL DE  
ARQUITECTURA Y VIVIENDA Y SUELO  
Paseo de la Castellana 27  
28071 Madrid  
<tel, P17 28 000  
[www.dgavivenda.es](http://www.dgavivenda.es)

## ' , DE OM8ITO AUTONÓMICO

ANDALUCÍA  
DIRECCIÓN GENERAL DE I/A/CIA Y  
"A7ILIAS  
Avda, B\$ (a a0 18  
81071 Sevilla  
<el, P33 08 \*2 \*P  
[WWW,adeandalucia.es](http://www.adeandalucia.es)

ARAGÓN  
DIRECCIÓN GENERAL DE IGUALDAD Y  
"A7ILIAS  
CI V-a Univer i(a 062  
30071 Uara1o)a  
<el, P72 718 000  
[WWW,aragon.es](http://www.aragon.es)

ASTURIAS  
I/S<I<U<O AS<URIA/O PARA LA A<E/CIN/  
I/<EGRAL A LA I/"A/CIA  
CI C-arle DarWin0 In0 2X  
66003 Oviedo  
<el, P\*3 102 36\* \$ P\*3 102 380  
[WWW,asria.es](http://www.asria.es)

BALEARES  
DIRECCIÓN GENERAL DE 7E/ORS I "A7ILIA  
CI General Riera0 27  
07010 Pal#a de 7allorca  
<el, P71 177 800  
[WWW,iba.allorca.net](http://www.iba.allorca.net)

CANARIAS  
DIRECCIÓN GENERAL DE PRO<ECCIN/ A LA  
I/"A/CIA Y LA "A7ILIA  
CI San Se' a (i: n, 36  
Edi% Pr-nci! e "eli! el 1Y ! lan(a  
6\*071 San(a Cr&) de <eneri%e  
<el,>P22 877 200

CI Pro% A1& (n 7illare Carló0 1\*  
Edi% U o 7. l(i! le 110 2Y \$ 6Y  
63071 La Pal#a de Gran Canaria  
<el, P2\* 11 37 00  
[WWW,io.can.es](http://www.io.can.es)

CANTABRIA  
I/S<I<U<O CO/<A?RO DE SERVICIOS SOCIALES  
CI Pa eo del General D: vila0 \*7  
6P071 San(ander  
<el, P82 207 772  
[WWW,ervicioocialcanaria.org](http://www.servicioocialcanaria.org)

CASTILLARLA MANCCA  
DIRECCIÓN GENERAL DE LAS "A7ILIAS Y 7E/ORES  
Avd, "rancia0 80 <orre 8  
83071 <oledo  
<el, P23 2\*7 0P2  
[WWW,ccc.es](http://www.ccc.es)

CASTILLA Y LEÓN  
DIRECCIÓN GENERAL DE "A7ILIA Y POLÍ<ICAS  
SOCIALES  
CI "ranci co S&: re)0 2  
87002 Valladolid  
<el, P\*6 81\* \*72  
[WWW,cs!e](http://www.csl.es)

CATALUWA  
DIRECCIÓN GENERAL DE A<E/CIN/ A LA I/"A/CIA Y  
ADOLESCENCIA  
Avd, Paralgle0 30632  
0\*001 ?arcelona  
<el, P68 \*61 000  
<http://treballiaferssocials.gencat.cat>

SECRE<ARÍA GENERAL DE ?IE/ES<AR SOCIAL Y  
"A7ILIA  
Pa ei1 del <a&la(0 222 al 270  
0\*001 ?arcelona <el, P68 \*61 000  
[WWW,1enca,ca\(](http://www.1enca.ca/)

CEUTA  
CO/SEJERÍA DE ASU/<OS SOCIALES E IGUALDAD  
CI Vene)&ela0 In  
Al(o del 7ercado de San Jo 5  
31071 Ce&(a  
<el, \*32 200 2\*8  
[WWW,ce&\(a.es](http://www.ce&(a.es)

E@TREMADURA  
DIRECCIN/ GE/ERAL DE POLÍ<ICA SOCIALES0  
I/"A/CIA Y "A7ILIA  
CI An(onio Rodr=1&e) 7oDino0 2 1Y  
02\*00 75rida @?ada+o)A  
<el, P28 002 012  
WWW,1o'e;,e

GALICIA  
DIRECCIN/ MERAL DE "A7ILIA0 I/"A/CIA  
E DI/A7IUACIN/ DE 7OGRO"ICA  
CI San Cae(ano0 In  
Edi%cio Ad#ini (ra(ivo  
137\*1 San(ia1o de Co#! o (ela @A Cor&DaA  
<el, P\*1 383 800  
-(!>II(ra' alloe' ene (ar,; &n(a,e

LA RIOEA  
DIRECCIN/ GE/ERAL DE SERVICIOS SOCIALES  
CI Villa#ediana0 17  
22071 Lo1roDo  
<el, P8162P1 283  
WWW,lario+a,or1

MADRID  
DIRECCIN/ GE/ERAL DE LA "A7ILIA Y EL 7E/OR  
CI Gran V=a0 18  
2\*016 7adrid  
<el, P13 \*06 828  
WWW,#adrid,or1

MELILLA  
DIRECCIN/ GE/ERAL DEL 7E/OR Y LA "A7ILIA  
CI Carlo Ra#re) Arellano0 10  
32006 7elilla  
<el, P32 2PP 601  
WWW,#elilla,e

MURCIA  
DIRECCIN/ GE/ERAL DE POLÍ<ICA SOCIAL  
Avd, de la "a#a0 6  
60071 7&rcia  
<el, P2\* 276 123  
WWW,car#,e

NAVARRA  
SU?DIRECCIN/ GE/ERAL DE "A7ILIA Y 7E/ORES  
cI A'eero 0P  
61007 Pa#! lona  
<el, \*8\* 821 210  
WWW,navarra,e  
WWW,(i)ar(e! oli(iZa,ne(

PA+S VASCO  
DIRECCIN/ DE POLÍ<ICA "A7ILIAR Y DESARROLLO  
CO7U/I<ARIO  
CI Dono (ia6San Se' a (i:n0 1  
01010 Vi(oria6Ga (ei) @OlavaA  
<el, P83 01P 6P2  
WWW,e& Zadi,ne(

I/S<I<U<O "ORAL DE ?IE/ES<AR SOCIAL  
CI General Olava0 10  
01003 Vi(oria6Ga (ei) @OlavaA  
<el, P83 131 013  
WWW,alava,ne(

DEPAR<A 7E/<O DE ACCIN/ SOCIAL  
SERVICIO DE 7UJER E I/<ERVE/CIN/ "A7ILIAR  
CI U1a Zo0 6 2Y  
8\*018 ?il' ao @/i)ca\$aA  
<el, P00 220 002  
WWW,'i)caia,ne(

DEPAR<A 7E/<O DE POLÍ<ICA SOCIAL  
Pa eo Uara(e1i0 PP E Edi% <; ara0  
220013 Dono (ia6San Se' a (i:n @G&i! .)coaA  
<el, P86 112 111  
WWW,1&i! &)Zoa,e&

COMUNIDAD VALENCIANA  
DIRECCIN/ GE/ERAL DE "A7ILIA Y 7UJER  
CI Ca (:n <o' eDa0 77  
Ci&dad Ad#ini (ra(iva0 P0 <orre6  
8201\* Valencia  
<el, P212873\*P  
WWW,'ocial,1va,e



### 3, ASOCIACIONES \ ONGS

A&D, ASOCIACIÓN BIENESTAR Y DESARROLLO  
C/ K&vedo 2 ?a+o  
0\*012 ?arcelona  
<el, P62 \*P0 360  
[WWW,a' dgon1,or1](http://WWW,a' dgon1,or1)

ACCIÓN FAMILIAR  
C/ Pr=nci! e de Ver1ara 12\*0 e c, dc-a 1Y,  
2\*002 7 adrid  
<el, P18 821 011  
[WWW,accion#a#iliar,or1](http://WWW,accion#a#iliar,or1)

AGRUPACIÓN DE ASOCIACIÓN CASAL DELS  
INFANTS PER L'ACCIÓ SOCIAL ALS 8ARRIS Y LA  
FUNDACIÓN TOMILLO  
C/ J&n(a de Co#erk 12 0\*001 ?arcelona  
<el, P61 PPO \*00  
[WWW,ca aldel in%an\( ,or1](http://WWW,ca aldel in%an( ,or1)

AMASOL 0 ASOCIACIÓN DE MADRES SOLAS  
C/ D, J&an de Ara1ón 2  
30001 Uara1o)a  
<el, P72 722 080  
[WWW,a#a ol,e](http://WWW,a#a ol,e)

ALDEAS INFANTILES SOS DE ESPAÑA  
C/ An1eli(a Caverol P  
2\*086 7 adrid  
<el, P16 \*\*8 38P  
[WWW,aldea in%an\(ile ,e](http://WWW,aldea in%an(ile ,e)

APOYO POSITIVO  
Avd, Llano Ca (ellano 22  
2\*068 7 adrid  
<el, P16 3\*1 888  
[WWW,a! o\\$o!o i\(ivo,or1](http://WWW,a! o$o!o i(ivo,or1)

APOYO VOLUNTARIO VALLECAS TODO CULTURA  
C/ La Dili1encia 1P 0 Local  
2\*01 \* 7 adrid  
<el, P177\*P620  
[WWW,de van,or1](http://WWW,de van,or1)

ASOCIACIÓN ESPAÑOLA CONTRA EL CANCER  
C/ A#ador de lo R-o 03  
2\*010 7 adrid  
<el, P16 1P8 16\*  
[WWW,odocancer,or1](http://WWW,odocancer,or1)

ASOCIACIÓN ALANNA  
P)a, "ra\$ L&i Colo#er 60  
?a+o 1Y i)da,  
82021 Valencia  
<el, P26 6P6 \*77  
[WWW,alanna,or1,e](http://WWW,alanna,or1,e)

ASOCIACIÓN COLECTIVO LA CALLE  
C/ Cen ol 20 la(eral  
2\*081 7 adrid  
<el, P16 818 \*P2  
[WWW,colec\(ivolacalle,or1](http://WWW,colec(ivolacalle,or1)

ASOCIACIÓN COLUM8ARES  
C/ Adri: n Vi&de 0P  
60370 7&rcia  
<el, P2\* \*28 281  
[WWW,col&#' are ,or1](http://WWW,col&#' are ,or1)

ASOCIACIÓN DE FAMILIAS DE GAIS Y LESBIANAS  
CON CIEOS O CIEAS  
C/ Bor(ale) 28 2\*008 7 adrid  
<el, 272 22P 23P  
[WWW,1ale-i,or1](http://WWW,1ale-i,or1)

ASOCIACIÓN DE FAMILIAS Y MUJERES DEL MEDIO  
RURAL <AFAMMER=  
C/ 7on(e alP ?a+o ? 16001 Ci&dad Real  
<el, P22 262 7P\*  
[WWW,a#a# #er,e](http://WWW,a#a# #er,e)

ASOCIACION DE FAMILIAS CONTRA LA  
INTOLERANCIA @ GENERO  
C/ Verda1&er i Calli 0 10  
0\*006 ?arcelona  
<el, 22P 3\*7 P61  
[WWW,a#! 1\\$,or1](http://WWW,a#! 1$,or1)

ASOCIACIÓN DE PERSONAS MAYORES Y  
FAMILIARES SOLIDARIDAD INTERGENERACIONAL  
C/ G&errero J&li: n S: nc-e) 10 ?a+o  
8P017 Ua#ora  
<el, P00 101 662  
[WWW,olidaridadin\(er1eneracional,e](http://WWW,olidaridadin(er1eneracional,e)

ASOCIACIÓN ESTATAL DE ACOGIMIENTO  
FAMILIAR: POR SUS DERECCOS <ASEAF=  
C/ C-iva 1P 2Y 826\*0 C-e (e @/valenciaA  
<el, 27P 8\*P P08  
[WWW,a ea%or1](http://WWW,a ea%or1)



COLECTIVOS DE ACCIÓN SOLIDARIA  
CI Era 2\*  
80331 Ca#!o de San Pedro  
@e1ovia@  
<el, P\*6 622 801  
[WWW.on1fca\\_or1](http://WWW.on1fca_or1)

CONFEDERACIÓN ESPAÑOLA DE AGRUPACIONES  
DE FAMILIARES Y PERSONAS CON ENFERMEDAD  
MENTAL <FEAFES=  
CI Bern: nde) 7 : 020 28  
2\*036 7adrid  
<el, P13 07P 28\*  
[WWW,%eae\\_or1](http://WWW,%eae_or1)

COLEGAS: CONFEDERACIÓN LGT8 ESPAÑOLA  
CI Ola#o0 30 ?a-o Local  
2\*013 7adrid  
<el, P13 211 178  
[WWW.cole1aWe'\\_or1](http://WWW.cole1aWe'_or1)

CONFEDERACIÓN ESPAÑOLA DE ASOCIACIONES  
DE PADRES Y MADRES DE ALUMNOS <CEAPA=  
P&er(a del Sol0 8 2Y A 2\*016 7adrid  
<el, P17 018 710  
[WWW,cea!a,e](http://WWW,cea!a,e)

COMITÉ DE APOYO A LAS TRABAJADORAS DEL  
SE@O <CATS=  
Pin(or So' e+ano0 20 1YA  
60008 7&rcia  
<el, P2\* 2\*0 227  
[WWW,a ociacionca\( \\_or1](http://WWW,a ociacionca( _or1)

CONFEDERACIÓN PLENA INCLUSIÓN ESPAÑA  
CI General Perón0 62 1Y dc-a,  
2\*020 7adrid  
<el, P13 327 816  
[WWW,%ea! \\_or1](http://WWW,%ea! _or1)

COMITÉ ESPAÑOL DE REPRESENTANTES DE  
PERSONAS CON DISCAPACIDAD <CERMI=  
CI Recole(o 0 1 ?a-o  
2\*001 7adrid  
<el, P16 201 27\*  
[WWW,cer#i,e](http://WWW,cer#i,e)

CONFEDERACIÓN POR EL MEJOR INTERÉS DE LA  
INFANCIA <EMIN=  
CI Ca ado del Ali al0 8 3Xdec-a  
2\*018 7adrid  
<el, P21 883 662  
[WWW,e#inenlared,e](http://WWW,e#inenlared,e)

COMPAÑÍA DE LAS CIEAS DE SAN VICENTE DE  
PAFL, COMPAÑÍA DE ESPAÑA  
CI General 7ar(=ne) Ca#!o 0 1\* 2\*010 7adrid  
<el, P18 837 812  
[WWW,-ia caridad\\_or1](http://WWW,-ia caridad_or1)

COORDINADORA ESTATAL DE PLATAFORMAS  
SOCIALES SALESIANAS  
CI Alcal: 128 2\*02\* 7adrid  
<el, P16210030  
[WWW,! ociale ale iana\\_or1](http://WWW,! ociale ale iana_or1)

CONFEDERACIÓN CATÓLICA NACIONAL DE  
PADRES DE FAMILIA Y PADRES DE ALUMNOS  
<CONCAPA=  
CI Al%on o M0 8 3Y  
2\*018 7adrid  
<el, P13 623 \*23  
[WWW,conca!a\\_or1](http://WWW,conca!a_or1)

CRUV ROEA ESPAÑOLA  
Avd, Reina Vic(oria) 22  
2\*006 7adrid  
<el, P16 638 230  
[WWW,cr&\)ro+a,e](http://WWW,cr&)ro+a,e)

CONFEDERACIÓN DE CENTROS DE DESARROLLO  
RURAL <COCEDER=  
CI "&en(e del Sol0 2 En(re! lan(a  
8700P Valladolid  
<el, P\*6 671 27P  
[WWW,coceder\\_or1](http://WWW,coceder_or1)

FEDERACIÓ CATALANA D'ENTITATS CONTRA EL  
C`NCER  
CI Pere Ver15 0 1 11X ! lan(a  
0\*020 ?arcelona  
<el, P66 18\* 736  
[WWW,%ecec,ca\(](http://WWW,%ecec,ca()

CONFEDERACIÓN DE FEDERACIONES Y  
ASOCIACIONES DE VIUDAS XCISPANIAY  
CI Al%on o M0 8 2Y  
2\*018 7adrid  
<el, P13 616 377  
[WWW,vi&da -i ! ania\\_or1](http://WWW,vi&da -i ! ania_or1)

FEDERACIÓN COORDINADORA DE ASOCIACIONES  
EN DEFENSA DE LA ADOPCIÓN Y EL  
ACOGIMIENTO <CORA=  
CI Ló! e) Gó#e)0 22 1Y i)ada, 87002 Valladolid  
<el, P\*6 2P\* P26  
[WWW,coraenlared\\_or1](http://WWW,coraenlared_or1)

FEDERACIÓ D'ENTITATS D'ATENCIÓ I D'EDUCACIÓ  
A LA INFANCIA I A L'ADOLESCÈNCIA <FEDAIA=  
CI Ca'alleró 7P 1Y ?  
0\*018 ?arcelona  
<el, P66 63P \*P1  
[WWW,fedaia.or1](http://WWW.fedaia.or1)

FEDERACIÓN ESTATAL DE LESBIANAS Y GAYS  
TRANSEUALES Y BISEUALES <FELGT=  
CI In%an(a 080 8Y I)9,  
2\*008 7adrid  
<el, P16 208 203  
[WWW,felgt.or1](http://WWW.felgt.or1)

FEDERACIÓN DE ASOCIACIONES CORAEE  
CI Ri'adavia 20  
2\*02P 7adrid  
<el, P16 721 302  
[WWW,coraee.or1](http://WWW.coraee.or1)

FEDERACIÓN INEUCAM PARA LA PROMOCIÓN DE  
LA INFANCIA Y JUVENTUD  
CI Car!in(era) 12  
2\*067 7adrid  
<el, P16 280 P38  
[WWW,ineucam.or1](http://WWW.ineucam.or1)

FEDERACIÓN DE ASOCIACIONES DE MADRES  
SOLTERAS <FAMS=  
CI ?ravo 7&rillo 8 De !ac-o 16  
2\*013 7adrid <el,>P16 106 233  
[WWW,federacionmadres.or1](http://WWW.federacionmadres.or1)

FEDERACIÓN NACIONAL DE MUJERES  
SEPARADAS Y DIVORCIADAS  
CI San(a En1racia) 12\* ?a+o ?  
2\*006 7adrid <el, P18 81\* 333  
[WWW,federacionmujeres.or1](http://WWW.federacionmujeres.or1)

FEDERACIÓN DE ASOCIACIONES DE MUJERES  
ARENA Y LAURISILVA  
CI 75nde) / . De) 0 P00 O%c, 8  
6\*001 San(a Cr&) de <eneri%e  
<el, P22 \*\*\* 318

FEDERACIÓN NACIONAL DE PUNTOS DE  
ENCUENTRO PARA EL DERECHO DE VISITAS  
<FEDEPE=  
CI Do de 7a\$ol 16 2Y ?  
87008 Valladolid  
<el, 20\* 26P 3P8  
[WWW,fedepe.or1](http://WWW.fedepe.or1)

FEDERACIÓN DE ASOCIACIONES PARA LA  
PREVENCIÓN DEL MALTRATO INFANTIL  
CI Delicia 0 \* En(re!lan(a  
2\*083 7adrid  
<el, P18 2\*2 222  
[WWW,federacionmaltrato.or1](http://WWW.federacionmaltrato.or1)

FORO ESPAÑOL DE LA FAMILIA  
CI 7ar9&5 de A-&#ada) 180 1Ydc-a, 2\*02\*  
7adrid  
<el, P13 103 180  
[WWW,foro.espaol.or1](http://WWW.foro.espaol.or1)

FEDERACIÓN DE LA MUJER RURAL <FEMUR=  
CI CaDada de ?&i(ra) 1o) In  
80636 Bon(al' illa @e1ovia)  
<el, P21 126 010  
[WWW,femur.or1](http://WWW.femur.or1)

FUNDACIÓ PIA AUTONOMA INSTITUT PERE  
TARRÉS D'EDUCACIÓ EN L'ESPLAI <FUNDACIÓ  
PERE TARRÉS=  
CI /&#ancia) 18P6131  
0\*02P ?arcelona <el, P68 601 202  
[WWW,fundaciopere.or1](http://WWW.fundaciopere.or1)

FEDERACIÓN ESPAÑOLA DE FAMILIAS  
NUMEROSAS  
CI Ca#!o#ane 02 8Ydc-a  
2\*016 7adrid  
<el, P18 683 7\*0  
[WWW,federacionfamilias.or1](http://WWW.federacionfamilias.or1)

FUNDACIÓ PRIVADA COSPITAL SANT EAUME I  
SANTA MAGDALENA DE MATARÓ  
CI San( Pele) 1r-06  
0\*601 7a(aró @?arcelona)  
<el, P67 81P 120  
[WWW,fundacioprivada.or1](http://WWW.fundacioprivada.or1)

FEDERACIÓN ESPAÑOLA DE PADRES DE NIÑOS  
CON CÁNCER  
CI 7on(e Olive((i) 1\* Local 1 @Cv, a CI ?& (o 06A,  
2\*06\* 7adrid  
<el, P13 372 222  
[WWW,federacionpadres.or1](http://WWW.federacionpadres.or1)

FUNDACIÓ KUATRE VENTS / FUNDACIÓ PRIVADA  
CI San( Pa&) 32638 Pral,  
0\*001 ?arcelona  
<el, P68 120 221  
[WWW,kuatrevents.or1](http://WWW.kuatrevents.or1)

FUNDACIÓ CATALANA DE LESPLAI  
CI Ri& Anoi0 82f38  
0\*\*20 Pra( de Llo' re1a( @?arcelonaA  
<el, P68 787 878  
[WWW,%&ndacione !lai,or1](http://WWW,%&ndacione !lai,or1)

FUNDACIÓN DE AYUDA CONTRA LA  
DROGADICCIÓN <FAD=  
Avd, de ?&r1o 01  
2\*062 7adrid  
<el, P16 \*6\* 68\*  
[WWW,%ad,e](http://WWW,%ad,e)

FUNDACIÓN ACOGIDA  
S&ecial0 P2  
2\*022 7adrid  
<el, P11 761 80P  
[-\(\(! >I!e \(ae \(&a a,Word!re ,co#](http://-((! >I!e (ae (&a a,Word!re ,co#)

FUNDACION DE EDUCACIÓN PARA LA SALUD  
CI Pro%e or 7ar(=n La1o 0 In  
2\*080 7adrid  
<el, P16 606 703  
[WWW,%&ndade! ,or1](http://WWW,%&ndade! ,or1)

FUNDACIÓN ANAR  
Avd, de A#5rica0 280 2Y  
2\*02\* 7adrid  
<el, P17 222 700  
[WWW,anar,or1](http://WWW,anar,or1)

FUNDACIÓN DE FAMILIAS MONOPARENTALES  
XISADORA DUNCANY  
Avd, Reino de León0 12 Por(al 1Y  
28002 León  
<el, P\*7 221 88P  
[WWW,i adorad&ncan,e](http://WWW,i adorad&ncan,e)

FUNDACIÓN ATENEA GRUPO GID  
CI An(onia Lanc-a0 30  
2\*01P 7adrid  
<el, P18 87P PP7  
[-\(\(! >I!%&ndaciona\(enea,or1I](http://-((! >I!%&ndaciona(enea,or1I)

FUNDACION DE TRABAEADORES DE LA  
SIDERURGIA INTEGRAL  
CI Econo#-a0 62  
8\*P02 ?araZaldo @/i)ca\$aA  
<el, P881 \*0771  
[WWW,% i,e](http://WWW,% i,e)

FUNDACIÓN ATYME ATENCIÓN Y MEDIACIÓN  
PARA EL CAM8IO  
CI Alcalde Sain) de ?aranda0 21 1YC  
2\*00P 7adrid  
<el, P18 0P7 \*2\*  
[WWW,a\(\\$#ediacion,e](http://WWW,a($#ediacion,e)

FUNDACIÓN DE SOLIDARIDAD AMARANTA  
CI Ra#ire) de Arellano 11  
2\*086 7adrid  
<el, P131P278P  
[WWW,%&ndaciona#aran\(a,or1](http://WWW,%&ndaciona#aran(a,or1)

FUNDACIÓN 8LAS MÉNDEV PONCE0 AYUDA AL  
NIWO ONCOLÓGICO YBO DIF+CIL CURACIÓN  
CI Pad&l 18 Local 2  
2\*081 7adrid  
<el, P16 2P\* P\*0  
[WWW,%&ndacion' la #ende\)! once,or1](http://WWW,%&ndacion' la #ende)! once,or1)

FUNDACIÓN DIAGRAMA INTERVENCION  
PSICOSOCIAL  
Avd, Ci&dad de Al#er-a0 10  
60002 7&rcia  
<el, P2\* 688 688  
[WWW,%&ndaciondia1ra#a,e](http://WWW,%&ndaciondia1ra#a,e)

FUNDACIÓN CI8ERVOLUNTARIOS  
CI PY de lo Ol#o 0 200 1Y 3Y  
2\*003 7adrid  
<el, P13 822 P00  
[WWW,ci' ervol&n\(ario ,or1](http://WWW,ci' ervol&n(ario ,or1)

FUNDACIÓN ESCUELAS PROFESIONALES DE LA  
SAGRADA FAMILIA  
CI <ra+ano0 63 A  
81002 Sevilla  
<el, P38 67\* 2P0  
[WWW, a%a,ed&](http://WWW, a%a,ed&)

FUNDACION CRUV 8LANCA  
CI Ani 02  
810\*P Do Ber#ana @SevillaA  
<el, P38 128 0\*3  
[WWW,%&ndacioncr&\)' lanca,or1](http://WWW,%&ndacioncr&)' lanca,or1)

FUNDACIÓN IMAGEN Y AUTOESTIMA  
CI 7allorca0 1P\* Princi! al 2Y  
0\*062 ?arcelona  
<el, P68 38P 10P  
[WWW,%i#a,or1](http://WWW,%i#a,or1)

FUNDACIÓN INFANTIL RONALD MCDONALD  
So#era0 3 Edi% 7 ar1ari(a  
2\*026 7 adrid  
P1322871\*  
-( (!> !%&ndacionronald,or1

FUNDACIÓN PIONEROS  
CI Por(ale 02763Y P&er(a ?  
22001 Lo1roDo  
<el, P81 233 \*71  
WWW,%&ndacion! ionero ,or1

FUNDACIÓN INTERNACIONAL APRONI  
CI In%ancia0 1P @Pol, El Li#eroA  
81800 Lci+a @SevillaA  
<el, P33 P02 700  
WWW,a! roni,or1

PORKUE VIVEN  
CI de lo Re\$e 7a1o 0 \*6 ?+,  
2\*00P 7 adrid  
<el P10 12\* 683  
WWW,! or9&eviven,or1

FUNDACIÓN IPSS  
CI La%ora0 270 8Y 2X  
0\*021 ?arcelona  
<el, P6 2021212  
WWW,i! gonline,or1

FUNDACIÓN REDMADRE  
CI 7ar9&5 de A-&#ada0 18 2X Plan(a  
2\*02\* 7 adrid  
<el, P1\* 666 21\*  
WWW,red#adre,e

FUNDACION EUAN CIUDAD  
CI Berrero de <e+ada0 6  
2\*012 7 adrid  
<el, P16 \*78 8\*2  
WWW, an+andedio 6%c,or1

FUNDACIÓN SAVE TCE CCILDREN  
Pla)a de P&er(o R&' io0 2\*  
2\*036 7 adrid  
<el, P13 160 300  
WWW, ave(-ec-ildren,e

FUNDACIÓN MORGENES Y V+NCULOS  
CI Anc-a0 23  
11670 Lo ?arrio @C: di)A  
<el, P32 22\* 06P  
WWW,%#\$v,e

FUNDACIÓN TOMILLO  
CI Al' &D&ela 0 13  
2\*081 7 adrid  
<el, P16 2P\* 201  
WWW,(o#illo,or1

FUNDACIÓN MOSFAMILIA  
Avda, de 7ano(era 0 28  
2\*030 7 adrid  
<el, P02 102 323  
WWW,#a %a#ilia,or1

FUNDACIÓN TRIANGULO  
CI Y& (e0 P  
81002 Sevilla  
<el, P38 21\* 0\*2  
WWW,%&ndacion(rian1&lo,e

FUNDACIÓN MOSCUMANO  
CI Doc(or "le#in0 36 1YC  
2\*062 7 adrid  
<el, P16 310 271  
WWW,#a -&#ano,or1

FUNDACIÓN VIANORTE  
CI Jo 5 Or(e1a \$ Ga e(0 170 ?  
2\*002 7 adrid  
<el, P13 0PP 167  
WWW,la1&nac&ida,or1

FUNDACIÓN MENIWOS  
Avd, de C: di)0 3 2Y l)9,  
1300\* A Cor&Da  
<el, P\*1 22P P33  
WWW,#enino ,or1

FUNDACIÓN V+CTIMAS DEL TERRORISMO  
CI Cea ?er#. de)0 2\*  
2\*006 7 adrid  
<el, P16 P32 677  
WWW,%&ndacionv(,or1

FUNDACIÓN MENUDOS CORAVONES  
CI Valde an1i0 7P0 1Y?,  
2\*06P 7 adrid  
<el, P16 762 782  
WWW,#en&do cora)one ,or1

CERMANAS DE LA CARIDAD DE SAN VICENTE  
DE PAUL CURIA GENERAL  
CI Rvdo, Ga' riel ?e (ard0 6  
07011 Pal#a de 7allorca <el, P71 7\*6 01P  
-( (!> !Ina&# onroca,' lo1 !o(,co#,e

INST, INT, DE ESTUDIOS SOBRE LA FAMILIA  
XTCE FAMILY CATCCY  
CI Ar(i a 022X  
2\*020 7adrid  
<el, P13 68P 077  
[WWW.\(-e%a#il\\$Wa\(c-.or1](http://WWW.(-e%a#il$Wa(c-.or1)

EUVENTUDES MARIANAS VICENCIANAS  
CIJo 5 A' a cal060  
2\*006 7adrid  
<el, P18 836 322  
[WWW,+#ve,or1I](http://WWW,+#ve,or1I)

LIGA ESPAOLA DE LA EDUCACIÓN Y LA  
CULTURA POPULAR  
CI Valle-er#o o0381Y  
2\*013 7adrid  
<el, P13 P83 66\*  
[WWW,li1aed&cacion,or1](http://WWW,li1aed&cacion,or1)

MINISTROS DE LOS ENFERMOS RELIGIOSOS  
CAMILOS ORDEN EN ESPAÑA  
CI Sec(or E c&l(ore 06P  
2\*720 Col#enar Vieo  
@7adridA  
<el, P1\* 068 000  
[WWW,-&#\(ani\)ar,e](http://WWW,-&#(ani)ar,e)

MOVIMIENTO POR LA PAV EL DESARME Y LA  
LIBERTAD  
CI 7ar(o 013  
2\*036 7adrid  
<el, P13 077 12\*  
[WWW,#!dl,e](http://WWW,#!dl,e)

PLATAFORMA DE  
ORGANIVACIONES DE INFANCIA  
CI E co &ra06 Local 2  
2\*013 7adrid  
<el, P18 877 \*36  
[WWW,!la\(a%or#adein%ancia,or1](http://WWW,!la(a%or#adein%ancia,or1)

PROVIVIENDA  
CI Ra%ael Sala)ar Alon o017  
2\*007 7adrid  
P13370160  
[WWW,!rovivienda,or1](http://WWW,!rovivienda,or1)

RADIO ECCA FUNDACIÓN CANARIA  
CI Geranio 0602Y  
2\*02P 7adrid  
<el, P18 886 161  
[WWW,radioecca,or1](http://WWW,radioecca,or1)

RED ESPAOLA DE DESARROLLO RURAL  
CI D&9&e de 7edinaceli012  
2\*018 7adrid  
<el, P11 2\*P 78\*  
[WWW,redr,e](http://WWW,redr,e)

SOCIEDAD DE SAN VICENTE DE PAUL EN ESPAÑA  
CI San Pedro062Y  
2\*018 7adrid  
<el, P16 2P7 PPO  
[WWW, v!,e](http://WWW, v!,e)

UNIÓN DE ASOCIACIONES FAMILIARES <UNAF=  
CI Al' er(o A1&ilera06 1Y I)9da,  
2\*013 7adrid  
<el, P18 826 122  
[WWW,&na%,or1](http://WWW,&na%,or1)

UNIÓN ESPAOLA DE  
ASOCIACIONES Y  
ENTIDADES DE ATENCIÓN AL  
DROGODEPENDIENTE <UNAD=  
CI Canaria 0P Local  
2\*083 7adrid  
<el, P02 616 618  
[WWW,&nad,or1](http://WWW,&nad,or1)

YMCA  
CI Ca (illo0280  
2\*010 7adrid  
<el, P16 1P2 122  
[WWW,\\$#ca,e](http://WWW,$#ca,e)